



Gemeinde Greng

Bericht Budget 2024

Nach HRM2

Gemeinderat	06.11.2023
Finanzkommission	20.11.2023
Gemeindeversammlung	11.12.2023

Inhaltsverzeichnis

1	Auf einen Blick (Management Summary)	3
1.1	Allgemeines	4
1.1.1	In der Kompetenz der Gemeindeversammlung.....	4
1.1.2	In der Kompetenz des Gemeinderates.....	4
1.2	Wesentliche Abweichungen zum Budget Vorjahr in der Erfolgsrechnung.....	4
1.3	Erläuterungen zum Investitionsprogramm.....	5
1.3.1	Neuer Verpflichtungskredit (Rahmenkredit)	5
1.3.2	Neuer Zusatzkredit	5
1.4	Entwicklung Aufwertungsreserve	5
2	Ergebnis	6
2.1	Gestufte Erfolgsausweise.....	6
2.1.1	Gesamter Haushalt.....	6
2.1.2	Allgemeiner Haushalt.....	7
2.1.3	Spezialfinanzierung Wasserversorgung (Funktion 7101).....	8
2.1.4	Spezialfinanzierung Abwasserversorgung (Funktion 7201).....	8
2.1.5	Spezialfinanzierung Abfallwirtschaft (Funktion 7301).....	9
2.2	Selbstfinanzierung / Finanzierungsergebnis	9
3	Erfolgsrechnung	10
3.1	Zusammenzug Erfolgsrechnung Gliederung nach Sachgruppen (2-stellige Kontenstufe).....	10
3.2	Zusammenzug Erfolgsrechnung nach funktionaler Gliederung (1-stellige Kontenstufe).....	11
4	Investitionsrechnung	12
4.1	Zusammenzug Investitionsrechnung Gliederung nach Sachgruppen	12
4.2	Zusammenzug Investitionsrechnung nach funktionaler Gliederung	13
5	Antrag des Gemeinderates an die Gemeindeversammlung	14
5.1	Kreditanträge	14
5.2	Erfolgsrechnung	14
5.3	Investitionsrechnung.....	14
6	Beschluss	14
7	Anhang	15
A1	Grundlagen und Grundsätze der Rechnungslegung.....	15
A2	Verpflichtungskreditkontrolle für Investitionen.....	17
8	Details zum Budget	19
8.1	Erfolgsrechnung nach Sachgruppen	19
8.2	Erfolgsrechnung nach Funktion.....	29
8.3	Investitionsrechnung nach Sachgruppen	39
8.4	Investitionsrechnung nach Funktionen.....	40

Bericht Budget 2024

1 Auf einen Blick (Management Summary)

Bei einem budgetierten Aufwand von CHF 2'006'849.39 und einem Ertrag von CHF 1'674'902.23 rechnen wir im Gesamthaushalt im Jahr 2024 mit einem Aufwandüberschuss der Erfolgsrechnung von CHF 331'947.16. Das Defizit kann durch den vorhandenen Bilanzüberschuss (Eigenkapital) gedeckt werden.

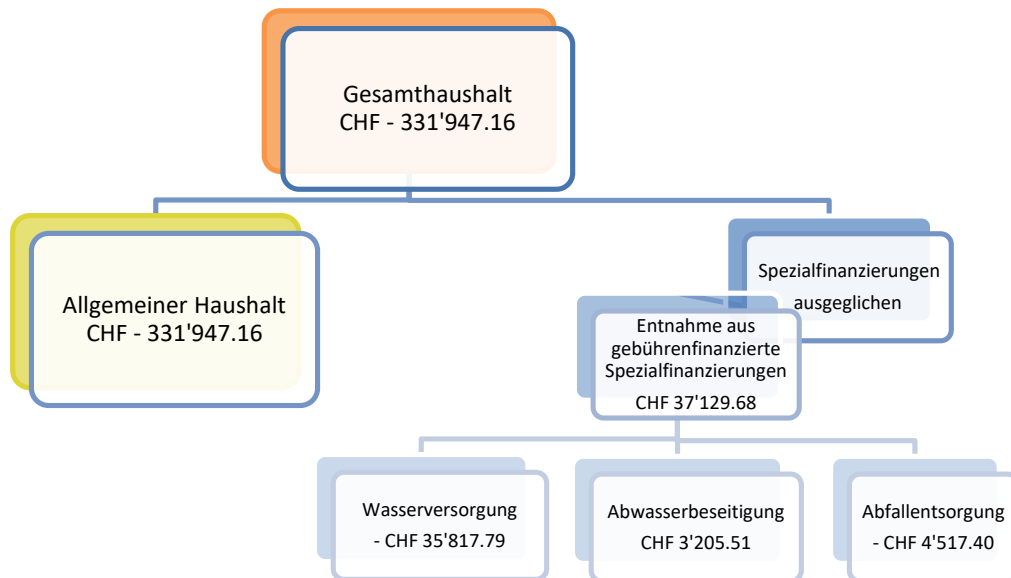

Steuern, Pflichtersatzabgaben und Gebühren 2024

Die Steuern bleiben im 2024 unverändert. Bei den Gebühren wird mit der Annahme des neuen Reglements zur Abfallbewirtschaftung die Kehrichtgebühr angepasst. Die restlichen Gebühren bleiben unverändert.

Investitionsrechnung 2024

Das Budget der Investitionsrechnung 2024 rechnet mit Nettoinvestitionen von CHF 364'280.40.

1.1 Allgemeines

Dem Budget liegen folgende Ansätze zu Grunde:

1.1.1 In der Kompetenz der Gemeindeversammlung

Steuerfuss	32 % der einfachen Kantonssteuer für natürliche und juristische Personen	unverändert
Liegenschaftssteuer	2 ‰ vom Steuerwert der Liegenschaft	unverändert
Erbschafts- und Schenkungssteuer	70 % der Kantonssteuer	unverändert
Handänderungssteuer auf den entgeltlichen Grundstücksübertragungen	CHF 1.00 je Franken Kantonssteuer	unverändert

1.1.2 In der Kompetenz des Gemeinderates

Wassergebühren	Grundgebühr:	CHF 80.00 p.a.	unverändert
	Zählermiete:	CHF 40.00 / Zähler p.a.	unverändert
	Wasserpreis:	CHF 2.50 / m3	unverändert
Abwassergebühren	Grundgebühr:	0.50 pro m2 zonengewichtete Grundstückfläche	unverändert
	Verbrauchsgebühr:	CHF 1.50 / m3 des verbrauchten Wasservolumens	unverändert
Abfallgebühren	Grundgebühr:		
	Haushalt	CHF 150.00 p.a.	unverändert
	Kleinst- & Kleingewerbe inkl. Landwirte	CHF 150.00 p.a.	unverändert
	Gewerbe inkl. Restaurant	CHF 200.00 p.a.	unverändert
	Gewichtsgebühr:		
	Haus- & Gewerbekehricht	CHF 0.65 / kg	unverändert
	Grundgebühr für Grünabfälle zur Parzellengrösse:		
bis 500 m2	CHF 50.00 p.a.	neu	
501 m2 bis 1'000 m2	CHF 80.00 p.a.	neu	
1'001 m2 bis 2'000 m2	CHF 100.00 p.a.	neu	
ab 2'001 m2	CHF 120.00 p.a.	neu	

1.2 Wesentliche Abweichungen zum Budget Vorjahr in der Erfolgsrechnung

2 - Bildung:

Primarschule:	Der Anteil PSRM sinkt um rund CHF 10'000.00.
Orientierungsschule:	Der Anteil OSRM sinkt um rund CHF 10'000.00.

6 - Verkehr:

Gemeindestrassen:	Der Unterhalt Schlossquartier war in den letzten Jahren zu tief budgetiert. Zudem sind Schachtreinigungen und Unterhalt der Strassenränder geplant.
-------------------	---

7 - Umweltschutz:

Wasserversorgung:	Neue Wasserlieferverträge ergeben einen höheren Aufwand für Wassereinkäufe. Im Zuge der Erweiterung der Notwasserleitung ergeben sich auch höhere Unterhaltsarbeiten.
Abfallbewirtschaftung:	Ein neues Reglement zur Abfallbewirtschaftung ist geplant, welches die Deckung über Gebühren vorsieht.
Gewässerverbauung:	Die Gemeinde ist verantwortlich, dass im Dybach genügend Wasser fliesst, weshalb der Unterhalt am Bach vorgesehen ist.

9 – Finanzen und Steuern:

Steuern:	Die Steuererträge von natürlichen und juristischen Personen basieren auf kantonalen Angaben und Schätzungen. Auch die finanziellen Auswirkungen im Zusammenhang der Freiburger Steuerreform wurden berücksichtigt.
Interkommunaler Finanzausgleich:	Der Beitrag an den Ressourcenausgleich von CHF 571'212.00 (Budget 2023: CHF 637'709.00) sinkt um CHF 66'497.00.
Abschreibungen:	Die planmässigen Abschreibungen betragen CHF 117'922.18 (2023: CHF 110'640.00). Davon entfallen CHF 86'309.15 auf den allgemeinen Haushalt.
Aufwertungsreserve:	Die durch HRM2 gebildete Aufwertungsreserve des allgemeinen Haushaltes kann zur Entlastung des zusätzlichen Abschreibungsaufwandes linear während 10 Jahren aufgelöst werden. Hierfür wurden CHF 155'823.70 vorgesehen.

1.3 Erläuterungen zum Investitionsprogramm

Das Investitionsprogramm für die Jahre 2024 – 2028 wurde durch den Gemeinderat überarbeitet. Das Budget der Investitionsrechnung 2024 rechnet mit Nettoinvestitionen von CHF 364'280.40.

Die im Budget der Investitionsrechnung ausgewiesenen Projekte werden oder wurden bereits anhand eines separaten Verpflichtungskredites durch die Gemeindeversammlung genehmigt.

1.3.1 Neuer Verpflichtungskredit (Rahmenkredit)

Abwasserbeseitigung: Der Bevölkerungsschutz der Region Murten empfiehlt im Zusammenhang mit der Strommangellage die Anschaffung eines Stromgenerators, damit die Abfuhr des Abwassers gewährleistet werden kann. Die Schätzung beläuft sich auf CHF 60'000.00 inkl. MWST.

Folgekosten:			
10 % Abschreibung pro Jahr	von CHF 60'000.00	CHF	6'000.00

1.3.2 Neuer Zusatzkredit

Wasser: Nach erfolgreichen Wasserlieferverhandlungen mit der Gemeinde Courgevax und IB Murten müssen elektrische Ventile eingebaut und automatisiert werden, damit gewährt ist, dass ein regelmässiger Durchfluss stattfindet. Die Ausgaben werden auf CHF 160'000.00 inkl. MWST geschätzt. Vom bisher gesprochenen Kredit sind noch rund CHF 50'000.00 nicht verbraucht, weshalb sich der Zusatzkredit auf CHF 110'000.00 beläuft.

Folgekosten:			
5 % Abschreibung pro Jahr	von CHF 110'000.00	CHF	5'500.00

1.4 Entwicklung Aufwertungsreserve

Die durch HRM2 gebildete Aufwertungsreserve des allgemeinen Haushaltes von CHF 1'558'237.11 wird zur Entlastung des zusätzlichen Abschreibungsaufwandes linear während 10 Jahren mit CHF 155'823.70 aufgelöst. Entsprechend verändert sich die Aufwertungsreserve auf neu CHF 1'090'766.01 per 31.12.2024.

2 Ergebnis

2.1 Gestufte Erfolgsausweise

2.1.1 Gesamter Haushalt

in CHF	Budget 2024	Budget 2023	Rechnung 2022
30 Personalaufwand	233'915.81	237'434.39	240'470.25
31 Sach- und übrige Betriebsaufwand	336'184.00	285'700.00	216'605.49
33 Abschreibungen Verwaltungsvermögen	104'010.28	100'930.00	90'914.05
35 Einlagen in Fonds und Spezialfinanzierungen	82'400.00	82'400.00	119'826.35
36 Transferaufwand	1'248'439.30	1'340'479.19	1'243'984.98
37 Durchlaufende Beiträge			
39 Interne Verrechnungen	1'500.00	1'800.00	300.00
Total Betrieblicher Aufwand	2'006'449.39	2'048'743.58	1'912'101.12
40 Fiskalertrag	1'127'000.00	965'900.00	1'245'769.00
41 Regalien und Konzessionen			
42 Entgelte	132'750.00	124'900.00	177'684.91
43 Verschiedene Erträge	400.00	700.00	693.10
45 Entnahmen aus Fonds und Spezialfinanzierungen	140'192.28	121'081.02	98'863.96
46 Transferertrag	76'066.25	75'861.70	80'230.54
47 Durchlaufende Beiträge			
49 Interne Verrechnungen			
Total Betrieblicher Ertrag	1'476'408.53	1'288'442.72	1'603'241.51
Ergebnis aus betrieblicher Tätigkeit	-530'040.86	-760'300.86	-308'859.61
34 Finanzaufwand	400.00	500.00	141.35
44 Finanzertrag	42'670.00	44'010.00	44'827.05
Ergebnis aus Finanzierung	42'270.00	43'510.00	44'685.70
Operatives Ergebnis	-487'770.86	-716'790.86	-264'173.91
38 Ausserordentlicher Aufwand			
48 Ausserordentlicher Ertrag	155'823.70	155'415.70	164'473.73
Ausserordentliches Ergebnis	155'823.70	155'415.70	164'473.73
Jahresergebnis Erfolgsrechnung	-331'947.16	-561'375.16	-99'700.18

2.1.2 Allgemeiner Haushalt

in CHF	Budget 2024	Budget 2023	Rechnung 2022
30 Personalaufwand	229'477.16	236'534.51	229'850.60
31 Sach- und übrige Betriebsaufwand	237'484.00	205'800.00	138'862.69
33 Abschreibungen Verwaltungsvermögen	62'357.55	58'570.00	53'376.82
35 Einlagen in Fonds und Spezialfinanzierungen			
36 Transferaufwand	1'222'371.86	1'318'718.19	1'227'436.14
37 Durchlaufende Beiträge			
39 Interne Verrechnungen		300.00	300.00
Total Betrieblicher Aufwand	1'751'690.57	1'819'922.70	1'649'826.25
40 Fiskalertrag	1'127'000.00	965'900.00	1'245'769.00
41 Regalien und Konzessionen			
42 Entgelte	9'500.00	9'500.00	23'961.66
43 Verschiedene Erträge	400.00	700.00	693.10
45 Entnahmen aus Fonds und Spezialfinanzierungen	20'662.60	19'880.14	4'119.78
46 Transferertrag	64'087.11	63'841.70	68'473.10
47 Durchlaufende Beiträge			
49 Interne Verrechnungen			
Total Betrieblicher Ertrag	1'221'649.71	1'059'821.84	1'343'016.64
Ergebnis aus betrieblicher Tätigkeit	-530'040.86	-760'100.86	-306'809.61
34 Finanzaufwand	400.00	500.00	141.35
44 Finanzertrag	42'670.00	43'810.00	42'777.05
Ergebnis aus Finanzierung	42'270.00	43'310.00	42'635.70
Operatives Ergebnis	-487'770.86	-716'790.86	-264'173.91
38 Ausserordentlicher Aufwand			
48 Ausserordentlicher Ertrag	155'823.70	155'415.70	164'473.73
Ausserordentliches Ergebnis	155'823.70	155'415.70	164'473.73
Jahresergebnis Erfolgsrechnung	-331'947.16	-561'375.16	-99'700.18

Der allgemeine Haushalt weist das Resultat des Steuerhaushaltes aus, d.h. in diesem Ergebnis werden die Aufwendungen und Erträge der Spezialfinanzierungen (Wasserversorgung, Abwasserbeseitigung und Abfallentsorgung) nicht berücksichtigt.

2.1.3 Spezialfinanzierung Wasserversorgung (Funktion 7101)

in CHF	Budget 2024	Budget 2023	Rechnung 2022
30 Personalaufwand	3'358.65	899.88	7'990.85
31 Sach- und übrige Betriebsaufwand	66'200.00	51'200.00	48'038.35
33 Abschreibungen Verwaltungsvermögen	23'536.14	23'240.00	21'773.60
39 Interne Verrechnungen	1'500.00	1'500.00	
Total Betrieblicher Aufwand	94'594.79	76'839.88	77'802.80
42 Entgelte	53'100.00	53'100.00	90'216.70
46 Transferertrag	5'677.00	5'670.00	5'456.35
49 Interne Verrechnungen			
Total Betrieblicher Ertrag	58'777.00	58'770.00	95'673.05
Ergebnis aus betrieblicher Tätigkeit	-35'817.79	-18'069.88	17'870.25
Ergebnis aus Finanzierung	0.00	0.00	0.00
Operatives Ergebnis	-35'817.79	-18'069.88	17'870.25
Ausserordentliches Ergebnis	0.00	0.00	0.00
Jahresergebnis Erfolgsrechnung	-35'817.79	-18'069.88	17'870.25

Die Wasserbenützungsgebühren abzüglich der laufenden Ausgaben ergeben einen Aufwand von CHF 28'058.65 mit einem Kostendeckungsgrad von 60.51%. Der Werterhalt wird mit CHF 7'759.14 belastet, was einen Kostendeckungsgrad von 56.55% ergibt. Die Aufgabe der Wasserversorgung schliesst somit mit einem Defizit von CHF 35'817.79 ab, welcher mit den Spezialfinanzierungen verrechnet wird.

2.1.4 Spezialfinanzierung Abwasserversorgung (Funktion 7201)

in CHF	Budget 2024	Budget 2023	Rechnung 2022
30 Personalaufwand			1'275.90
31 Sach- und übrige Betriebsaufwand	5'500.00	5'500.00	6'816.10
33 Abschreibungen Verwaltungsvermögen	6'316.59	7'320.00	6'316.60
36 Transferaufwand	20'530.04	16'221.00	12'215.09
Total Betrieblicher Aufwand	32'346.63	29'041.00	26'623.69
42 Entgelte	29'300.00	29'300.00	29'609.65
46 Transferertrag	6'252.14	6'250.00	6'252.14
49 Interne Verrechnungen			
Total Betrieblicher Ertrag	35'552.14	35'550.00	35'861.79
Ergebnis aus betrieblicher Tätigkeit	3'205.51	6'509.00	9'238.10
Ergebnis aus Finanzierung	0.00	0.00	0.00
Operatives Ergebnis	3'205.51	6'509.00	9'238.10
Ausserordentliches Ergebnis	0.00	0.00	0.00
Jahresergebnis Erfolgsrechnung	3'205.51	6'509.00	9'238.10

Die ARA-Benützungsgebühren abzüglich der laufenden Ausgaben ergeben einen Aufwand von CHF 7'678.00 mit einem Kostendeckungsgrad von 68.89%. Der Werterhalt wird mit CHF 10'883.51 gefüllt, was einen Kostendeckungsgrad von 868.34% ergibt. Die Aufgabe der Abwasserbeseitigung schliesst somit mit einem Überschuss von CHF 3'205.51 ab, welcher mit den Spezialfinanzierungen verrechnet wird.

2.1.5 Spezialfinanzierung Abfallwirtschaft (Funktion 7301)

in CHF	Budget 2024	Budget 2023	Rechnung 2022
30 Personalaufwand	1'080.00		1'352.90
31 Sach- und übrige Betriebsaufwand	27'000.00	23'200.00	22'888.35
33 Abschreibungen Verwaltungsvermögen	11'800.00	11'800.00	9'447.03
36 Transferaufwand	5'537.40	5'540.00	4'333.75
Total Betrieblicher Aufwand	45'417.40	40'540.00	38'022.03
4 Entgelte	40'850.00	33'000.00	33'896.90
46 Transferertrag	50.00	100.00	48.95
Total Betrieblicher Ertrag	40'900.00	33'100.00	33'945.85
Ergebnis aus betrieblicher Tätigkeit	-4'517.40	-7'440.00	-4'076.18
44 Finanzertrag		200.00	2'050.00
Ergebnis aus Finanzierung	0.00	200.00	2'050.00
Operatives Ergebnis	-4'517.40	-7'240.00	-2'026.18
Ausserordentliches Ergebnis	0.00	0.00	0.00
Jahresergebnis Erfolgsrechnung	-4'517.40	-7'240.00	-2'026.18

Der Bereich Abfallentsorgung rechnet mit einem Defizit von CHF 4'517.40. Der Verlust wird aus der entsprechenden Spezialfinanzierung entnommen.
Der Kostendeckungsgrad liegt bei 90.05% (gesetzliche Mindestdeckung: 70%).

2.2 Selbstfinanzierung / Finanzierungsergebnis

in CHF		Budget 2024	Davon Allg. Haushalt	und Spezial- finanzierung	Rechnung 2022
+ Ertragsüberschuss	+ 9000	0.00	0.00	0.00	0.00
- Aufwandüberschuss	- 9001	331'947.16	331'947.16	0.00	99'700.18
+ Betriebsgewinn	+3510, ohne 3510.00	60'000.00	0.00	60'000.00	93'418.20
- Betriebsverlust	-4510, ohne 4510.00	100'254.05	0.00	100'254.05	78'362.47
+ Aufwand für Abschreibungen und WB	+33x, 364, 365, 366, 383, 387	137'329.53	93'787.36	43'542.17	126'123.23
- Auflösung passiv. Investitionsbeiträge	-466	19'407.35	7'478.21	11'929.14	20'821.99
+ Einlage in Fonds und Spezialfinanzierungen	+350, 3510, 3511 ohne 3510.01	22'400.00	0.00	22'400.00	26'408.15
- Entnahme aus Fonds und Spezialfinanzierungen	-450, 4510, 4511 ohne 4510.01	39'938.23	20'662.60	19'275.63	20'501.49
- Entnahme aus dem EK	-489	155'823.70	155'823.70	0.00	155'823.70
Selbstfinanzierung		-427'640.96	-422'124.31	-5'516.65	-129'260.25
Nettoinvestitionen Verwaltungsvermögen		364'280.40	141'167.40	223'113.00	171'637.01
Finanzierungsüberschuss		-791'921.36	-563'291.71	-228'629.65	-300'897.26
Selbstfinanzierungsgrad		-117.39%	-299.02%	-2.47%	-75.31%

Zusammenzug Sachgruppe

Konto	Erfolgsrechnung Sachgruppengliederung ER	Budget 2024		Budget 2023		Rechnung 2022	
		Aufwand	Ertrag	Aufwand	Ertrag	Aufwand	Ertrag
3	AUFWAND	2'006'849.39		2'049'243.58		1'912'242.47	
30	Personalaufwand	233'915.81		237'434.39		240'470.25	
31	Sach- und übriger Betriebsaufwand	336'184.00		285'700.00		216'605.49	
33	Abschreibungen Verwaltungsvermögen	104'010.28		100'930.00		90'914.05	
34	Finanzaufwand	400.00		500.00		141.35	
35	Einlagen in Fonds und Spezialfinanzierungen	82'400.00		82'400.00		119'826.35	
36	Transferaufwand	1'248'439.30		1'340'479.19		1'243'984.98	
39	Interne Verrechnungen	1'500.00		1'800.00		300.00	
4	ERTRAG		1'674'902.23		1'487'868.42		1'812'542.29
40	Fiskalertrag		1'127'000.00		965'900.00		1'245'769.00
42	Entgelte		132'750.00		124'900.00		177'684.91
43	Verschiedene Erträge		400.00		700.00		693.10
44	Finanzertrag		42'670.00		44'010.00		44'827.05
45	Entnahmen aus Fonds und Spezialfinanzierungen		140'192.28		121'081.02		98'863.96
46	Transferertrag		76'066.25		75'861.70		80'230.54
48	Ausserordentlicher Ertrag		155'823.70		155'415.70		164'473.73
9	Abschluss		331'947.16		561'375.16		99'700.18
90	Abschluss		331'947.16		561'375.16		99'700.18
	Total	2'006'849.39	2'006'849.39	2'049'243.58	2'049'243.58	1'912'242.47	1'912'242.47
	Gesamttotal	2'006'849.39	2'006'849.39	2'049'243.58	2'049'243.58	1'912'242.47	1'912'242.47

Zusammenzug Funktion

Konto	Erfolgsrechnung Funktionale Gliederung ER	Budget 2024		Budget 2023		Rechnung 2022	
		Aufwand	Ertrag	Aufwand	Ertrag	Aufwand	Ertrag
0	ALLGEMEINE VERWALTUNG	364'751.46	44'150.00	365'284.51	44'350.00	288'920.86	46'709.76
1	ÖFFENTLICHE ORDNUNG UND SICHERHEIT, VERTEIDIGUNG	27'262.60	21'162.60	26'480.14	20'380.14	23'089.97	17'986.72
2	BILDUNG	379'671.36	7'478.21	399'219.20	7'460.00	379'181.27	15'329.50
3	KULTUR, SPORT UND FREIZEIT	55'648.27	100.00	53'380.00	100.00	46'794.97	450.00
4	GESUNDHEIT	132'182.50		134'047.05		95'001.65	
5	SOZIALE SICHERHEIT	85'373.40	10'042.05	88'962.80	11'828.85	78'147.10	12'792.80
6	VERKEHR UND NACHRICHTENÜBERMITTLUNG	79'488.98	1'920.00	63'380.00	960.00	64'372.83	2'310.00
7	UMWELTSCHUTZ UND RAUMORDNUNG	310'458.82	269'158.82	279'580.88	242'980.88	311'277.12	276'140.82
8	VOLKSWIRTSCHAFT	600.00		600.00		534.00	
9	FINANZEN UND STEUERN	571'412.00	1'652'837.71	638'309.00	1'721'183.71	624'922.70	1'540'522.87
	Total	2'006'849.39	2'006'849.39	2'049'243.58	2'049'243.58	1'912'242.47	1'912'242.47
	Gesamttotal	2'006'849.39	2'006'849.39	2'049'243.58	2'049'243.58	1'912'242.47	1'912'242.47

Zusammenzug Sachgruppe

Konto	Investitionsrechnung Sachgruppengliederung IR	Budget 2024		Budget 2023		Rechnung 2022	
		Ausgaben	Einnahmen	Ausgaben	Einnahmen	Ausgaben	Einnahmen
5	INVESTITIONSAUSGABEN	364'280.40		214'682.10		182'228.81	
50	Sachanlagen	220'000.00		69'000.00		66'919.06	
52	Immaterielle Anlagen	44'000.00		80'000.00		76'230.60	
56	Eigene Investitionsbeiträge	100'280.40		65'682.10		33'783.25	
59	Übertrag an Bilanz					5'295.90	
6	INVESTITIONSEINNAHMEN						182'228.81
63	Investitionsbeiträge für eigene Rechnung						5'295.90
69	Übertrag an Bilanz						176'932.91
	Total	364'280.40		214'682.10		182'228.81	182'228.81
	Netto Ausgaben		364'280.40		214'682.10		
	Gesamttotal	364'280.40	364'280.40	214'682.10	214'682.10	182'228.81	182'228.81

Zusammenzug Funktion

Konto	Investitionsrechnung Funktionale Gliederung IR	Budget 2024		Budget 2023		Rechnung 2022	
		Ausgaben	Einnahmen	Ausgaben	Einnahmen	Ausgaben	Einnahmen
0	ALLGEMEINE VERWALTUNG					21'957.90	
2	BILDUNG	4'215.00		1'581.00		268.00	
4	GESUNDHEIT	92'952.40		61'200.10		29'371.95	
7	UMWELTSCHUTZ UND RAUMORDNUNG	267'113.00		151'901.00		125'335.06	5'295.90
9	FINANZEN UND STEUERN					5'295.90	176'932.91
	Total	364'280.40		214'682.10		182'228.81	182'228.81
	Netto Ausgaben		364'280.40		214'682.10		
	Gesamttotal	364'280.40	364'280.40	214'682.10	214'682.10	182'228.81	182'228.81

5 Antrag des Gemeinderates an die Gemeindeversammlung

5.1 Kreditanträge

Verpflichtungskredit	Notstromgenerator	60'000.00
Zusatzkredit	Wasserleitung	110'000.00

5.2 Erfolgsrechnung

	Aufwand Gesamthaushalt	2'006'849.39
	Ertrag Gesamthaushalt	1'674'902.23
	Aufwandüberschuss	- 331'947.16
davon	Aufwand Allgemeiner Haushalt	1'752'090.57
	Ertrag Allgemeiner Haushalt	1'420'143.41
	Aufwandüberschuss	- 331'947.16
Wasser	Aufwandüberschuss (Rechnungsausgleich)	- 28'058.65
	Werterhalt Einlage	10'100.00
	Werterhalt Entnahme	- 17'859.14
Abwasser	Aufwandüberschuss (Rechnungsausgleich)	- 7'678.00
	Werterhalt Einlage	12'300.00
	Werterhalt Entnahme	- 1'416.49
Kehricht	Aufwandüberschuss (Rechnungsausgleich)	- 4'517.40

5.3 Investitionsrechnung

Ausgaben	364'280.40
Einnahmen	0.00
Nettoinvestitionen	364'280.40

Antrag des Gemeinderates:

Der Gemeinderat beantragt der Gemeindeversammlung, das vorliegende Budget 2024 zu genehmigen.

6 Beschluss

Das beschlussfassende Organ der Gemeinde Greng hat das Budget 2024 am 11.12.2023 gemäss dem vorstehenden Antrag des Gemeinderates vom 06.11.2023 genehmigt.

Greng, 11. Dezember 2023

Gemeinde Greng

Markus Hediger
Gemeindepräsident

Beatrice Wacker
Finanzverwalterin

7 Anhang

A1 Grundlagen und Grundsätze der Rechnungslegung

Rechtliche Grundlagen

Das vorliegende Budget basiert auf dem seit dem 01.01.2022 in Kraft getretenen Gesetz über den Finanzhaushalt der Gemeinden (GFHG) vom 22. März 2018 (SGF 140.6) und der Verordnung über den Finanzhaushalt der Gemeinden (GFHV) vom 14. Oktober 2019 (SGF 140.61), sowie auf dem Finanzreglement der Gemeinde (FinR) vom 11.03.2021. Zudem hat das Amt für Gemeinden des Kantons Freiburg 13 Weisungen über die Buchführung herausgegeben.

Rechnungslegungsgrundsätze

Das Budget der Gemeinde Greng ist in Übereinstimmung mit den geltenden kantonal gesetzlichen Grundlagen erstellt worden.

Diese orientieren sich am Harmonisierten Rechnungslegungsmodell für die Kantone und Gemeinden, HRM2. Die Rechnungslegung soll die Vermögens-, Finanz- und Ertragslage den tatsächlichen Verhältnissen entsprechend darstellen („True and Fair View“-Prinzip) und richtet sich nach den Grundsätzen der Gesetzmässigkeit, dem finanziellen Gleichgewicht, der Sparsamkeit, dem Vorrang, der Wirtschaftlichkeit, dem Verbot der Zweckbindung von Steuern und der Wirkungsorientierung.

Der verwendete Kontenplan orientiert sich an den Standards des Harmonisierten Rechnungslegungsmodells 2 für die Kantone und Gemeinden (HRM2) sowie den Weisungen vom Amt für Gemeinden.

Dem Budget 2024 werden das Budget 2023 sowie der Rechnungsabschluss 2022 gegenübergestellt.

Finanzreglement

Im Finanzreglement werden unter anderem folgende Parameter festgelegt:

Aktivierungsgrenze:	CHF	10'000.00
Finanzkompetenz:	CHF	15'000.00
Limite Nachtragskredit:	CHF	bis 15% des Budgetkredits und unter CHF 40'000.00
Limite Zusatzkredit:	CHF	bis 15% des Budgetkredits und unter CHF 40'000.00

Gemäss Weisung GemA werden Investitionen von Verbänden auch unter dieser Limite aktiviert, wenn die Investition im Verband aktiviert wird.

Präsentation Ergebnisse

Ausweisung der Erfolgsrechnung in 3 Stufen:

1. Stufe: operativer Erfolg
2. Stufe: ausserordentliches Ergebnis
3. Stufe: Gesamtergebnis aus dem operativen und dem ausserordentlichen Ergebnis

Bilanzierungsgrundsätze Verwaltungs- und Finanzvermögen

Die Vermögenswerte des Verwaltungsvermögens werden bilanziert, wenn sie einen künftigen wirtschaftlichen Nutzen hervorbringen oder ihre Nutzung zur Erfüllung öffentlicher Aufgaben vorgesehen ist und ihr Wert verlässlich ermittelt werden kann. Verpflichtungen werden bilanziert, wenn deren Ursprung in einem Ereignis der Vergangenheit liegt, ihre Erfüllung sicher oder wahrscheinlich zu einem Mittelabfluss führen wird und ihr Wert verlässlich ermittelt werden kann.

Das Verwaltungsvermögen, welches per Einführungszeitpunkt von HRM2 übernommen wurde, wurde rückwirkend auf 20 Jahre neu bewertet. Die Auf- oder Abwertung wurde erfolgsneutral der Aufwertungsreserve zugewiesen. Die Aufwertungsreserve des allgemeinen Haushalts soll innerhalb von 10 Jahren linear über die Erfolgsrechnung aufgelöst und jene der Spezialfinanzierungen im ersten Jahr nach Einführung von HRM2 dem Eigenkapital der jeweiligen Spezialfinanzierung zugewiesen werden.

Das Verwaltungsvermögen wird zu Anschaffungs- bzw. Herstellkosten nach der Bruttomethode bilanziert und nach der vom Amt für Gemeinden mit HRM2-Weisung 4, Anhang definierten Nutzungsdauer linear abgeschrieben. Entstehen der Gemeinde keine Kosten, wird zum

Verkehrswert zum Zeitpunkt des Zugangs bilanziert. Die Bilanzwerte sind bei eingetretenen dauerhaften Wertminderungen oder Verlusten sofort zu berichtigen.

Vermögenswerte im Finanzvermögen werden bilanziert, wenn sie einen künftigen Nutzen erbringen und ihr Wert verlässlich ermittelt werden kann. Sie werden bei erstmaliger Bilanzierung zu Anschaffungs- bzw. Herstellungskosten bilanziert. Entstehen der Gemeinde keine Kosten, wird zum Verkehrswert zum Zeitpunkt des Zugangs bilanziert. Folgebewertungen erfolgen zum Verkehrswert am Bilanzstichtag, wobei eine systematische Neubewertung bei Liegenschaften mit Ausnahme von Baurechten alle fünf Jahre oder bei Änderung des amtlichen Werts, bei allen anderen Vermögenswerten jährlich erfolgt. Die Bilanzwerte sind bei eingetretenen dauerhaften Wertminderungen oder Verlusten sofort zu berichtigen.

Positionen des Finanzvermögens wurden neu bewertet und zum Verkehrswert aufgeführt. Der Neubewertungssaldo ist erfolgsneutral und wurde im ersten Jahr unter HRM2 der Neubewertungsreserve zugewiesen und anschliessend in das kumulierte Ergebnis der Vorjahre übertragen. Die nicht kotierten Aktien werden nach dem Steuerwert bilanziert. Das Finanzvermögen muss jährlich und die darin erhaltenen Immobilien mindestens alle 5 Jahre neu beurteilt werden. Jährliche Abschreibungen sind nach dem Gesetz nicht möglich.

Abgrenzungen

Steuern: Die Steuererträge werden nach dem Steuerabgrenzungs-Prinzip abgegrenzt. Das heisst, dass Ende Jahr die Steuererwartungen der noch nicht abgerechneten Steuersubjekte für das betreffende Jahr auf Grund der letzten definitiven Veranlagung geschätzt, resp. falls bis zum Jahresabschluss im Folgejahr bereits veranlagt wurden, in der Periode entsprechend verbucht werden.

Allgemeiner Haushalt: Der Schwellenwert gemäss Finanzreglement beträgt Fr. 1'000.00.

Spezialfinanzierungen: Sämtliche Abgrenzungen werden periodengerecht vorgenommen.

Wertberichtigung auf Forderungen

Das Delkredere wird auf definitiv abgerechneten Steuern gebildet. Dabei sind sämtlich in Beteiligungen stehenden Forderungen zu 100% berücksichtigt und auf den übrigen Forderungen wird mit einem Verlust von 1.5% gerechnet.



Gemeinde Greng HRM2

Verpflichtungskreditkontrolle 2023

Kreditbeschluss		Kredit- summe	Objektbezeichnung	Kumulierte Ausgaben 01.01.2023	Investitions- ausgaben 2023	Kumulierte Ausgaben 31.12.2023	Kumulierte Einnahmen 01.01.2023	Investitions- einnahmen 2023	Kumulierte Einnahmen 31.12.2023	Saldo	Abrech- nungs- datum
Datum	Organ										
		10'000.00	6 VERKEHR UND NACHRICHTENÜBERMITTLUNG			0.00			0.00	10'000.00	
		10'000.00	61 Strassenverkehr			0.00			0.00	10'000.00	
		10'000.00	615 Gemeindestrassen			0.00			0.00	10'000.00	
		10'000.00	6150 Gemeindestrassen			0.00			0.00	10'000.00	
07.12.20	GV	10'000.00	620.501.01 R Veloweg Planung							10'000.00	
		679'000.00	7 UMWELTSCHUTZ UND RAUMORDNUNG	351'877.15	24'786.45	376'663.60			0.00	302'336.40	
		329'500.00	71 Wasserversorgung	156'779.20	13'656.80	170'436.00			0.00	159'064.00	
		329'500.00	710 Wasserversorgung	156'779.20	13'656.80	170'436.00			0.00	159'064.00	
		329'500.00	7101 Wasserwerk (Gemeindebetrieb)	156'779.20	13'656.80	170'436.00			0.00	159'064.00	
28.11.16	GV	9'500.00	700.501.01 R Wasserversorgung, neues Reglement	7'528.65		7'528.65				1'971.35	
	GV	290'000.00	700.501.01 R Notwasserleitung	125'885.65		125'885.65				164'114.35	
07.12.20	GV	180'000.00	700.501.01 T Notwasserleitung								
11.12.23	GV	110'000.00	7101.5031.00 T Automation								
03.12.18	GV	15'000.00	700.501.02 R PTWI	23'364.90		23'364.90				-8'364.90	
12.12.22	GV	15'000.00	7101.5031.01 R Wasserversorgung, zusätzlicher Hydrant		13'656.80	13'656.80				1'343.20	31.12.23
		69'500.00	72 Abwasserbeseitigung	7'528.65		7'528.65			0.00	61'971.35	
		69'500.00	720 Abwasserbeseitigung	7'528.65		7'528.65			0.00	61'971.35	
		69'500.00	7201 Abwasserbeseitigung (Gemeindebetrieb)	7'528.65		7'528.65			0.00	61'971.35	
28.11.16	GV	9'500.00	710.501.01 R Abwasserbeseitigung, neues Reglement	7'528.65		7'528.65				1'971.35	
11.12.23	GV	60'000.00	7201.5060.00 R Notstromgenerator							60'000.00	
		280'000.00	79 Raumordnung	187'569.30	11'129.65	198'698.95			0.00	81'301.05	
		280'000.00	790 Raumordnung	187'569.30	11'129.65	198'698.95			0.00	81'301.05	
		280'000.00	7900 Raumordnung (allgemein)	187'569.30	11'129.65	198'698.95			0.00	81'301.05	



Gemeinde Greng HRM2

Verpflichtungskreditkontrolle 2023

Kreditbeschluss		Kredit- summe	Objektbezeichnung	Kumulierte Ausgaben 01.01.2023	Investitions- ausgaben 2023	Kumulierte Ausgaben 31.12.2023	Kumulierte Einnahmen 01.01.2023	Investitions- einnahmen 2023	Kumulierte Einnahmen 31.12.2023	Saldo	Abrech- nungs- datum
Datum	Organ										
	GV	280'000.00	790.509.01 O Ortsplanung	187'569.30	11'129.65	198'698.95				81'301.05	
30.11.15	GV	70'000.00	700.509.01 T Ortsplanung								
03.12.18	GV	50'000.00	700.509.01 T Ortsplanung								
09.12.19	GV	50'000.00	700.509.01 T Ortsplanung								
07.12.20	GV	30'000.00	700.509.01 T Ortsplanung								
12.12.22	GV	80'000.00	7900.5290.00 T Ortsplanung								

Detail Sachgruppe

Konto	Erfolgsrechnung Sachgruppengliederung ER	Budget 2024		Budget 2023		Rechnung 2022	
		Aufwand	Ertrag	Aufwand	Ertrag	Aufwand	Ertrag
3	AUFWAND	2'006'849.39		2'049'243.58		1'912'242.47	
300	Behörden und Kommissionen	78'500.00		75'800.00		86'177.40	
0110.3000.00	Sitzungsgeld Finanzkommission	1'200.00		1'500.00		1'200.00	
0110.3000.01	Sitzungsgeld Abstimmungskommission	800.00		800.00		600.00	
0120.3000.00	Sitzungsgeld Gemeinderat	68'000.00		68'000.00		54'327.40	
0220.3000.00	Sitzungsgeld Baukommission	1'000.00				1'110.00	
1400.3000.00	Sitzungsgeld Einbürgerungskommission	500.00		500.00			
7101.3000.00	Entschädigung Gemeinderat	3'000.00				4'845.00	
7201.3000.00	Entschädigung Gemeinderat					1'185.00	
7301.3000.00	Entschädigung Gemeinderat	1'000.00				1'035.00	
7790.3000.00	Entschädigung Gemeinderat					1'035.00	
7790.3000.01	Sitzungsgeld Grengspitzkommission	1'000.00		1'000.00		360.00	
7900.3000.00	Entschädigung Gemeinderat					15'395.00	
7900.3000.01	Sitzungsgeld Planungskommission	2'000.00		4'000.00		5'085.00	
301	Löhne des Verwaltungs- und Betriebspersonals	118'250.00		120'550.00		118'865.40	
0110.3010.00	Besoldung Verteilung Stimmmaterial	250.00		250.00		350.00	
0220.3010.00	Besoldung Verwaltungs- und Betriebspersonal	116'000.00		115'000.00		114'200.40	
3420.3010.00	Besoldung Anlagewart	2'000.00		4'500.00		1'540.00	
7101.3010.00	Besoldung Wasserableser			800.00		2'775.00	
305	Arbeitgeberbeiträge	31'965.81		35'834.39		31'433.20	
0110.3050.00	AG-Beiträge AHV, IV, EO, ALV, Verwaltungskosten	50.00				41.55	
0120.3050.00	AG-Beiträge AHV, IV, EO, ALV, Verwaltungskosten	3'298.68		3'298.68		2'641.95	
0220.3050.00	AG-Beiträge AHV, IV, EO, ALV, Verwaltungskosten	8'038.80		7'969.50		7'738.65	
7101.3050.00	AG-Beiträge AHV, IV, EO, ALV, Verwaltungskosten	192.00		55.44		235.05	
7201.3050.00	AG-Beiträge AHV, IV, EO, ALV, Verwaltungskosten					57.50	
7301.3050.00	AG-Beiträge AHV, IV, EO, ALV, Verwaltungskosten	50.00				50.20	
7790.3050.00	AG-Beiträge AHV, IV, EO, ALV, Verwaltungskosten					62.70	
7900.3050.00	AG-Beiträge AHV, IV, EO, ALV, Verwaltungskosten					954.75	
0120.3052.00	AG-Beiträge an andere Pensionskassen			5'000.00			
0220.3052.00	AG-Beiträge an andere Pensionskassen	12'000.00		11'707.20		11'724.40	
0110.3053.00	AG-Beiträge an Unfallversicherungen	5.00				4.35	
0120.3053.00	AG-Beiträge an Unfallversicherungen	300.00				278.60	
0220.3053.00	AG-Beiträge an Unfallversicherungen	1'571.80		1'558.25		1'450.35	
3420.3053.00	AG-Beiträge an Unfallversicherungen					4.25	
7101.3053.00	AG-Beiträge an Unfallversicherungen	40.65		10.84		43.20	
7201.3053.00	AG-Beiträge an Unfallversicherungen					10.75	
7301.3053.00	AG-Beiträge an Unfallversicherungen	10.00				7.95	
7790.3053.00	AG-Beiträge an Unfallversicherungen					7.80	
7900.3053.00	AG-Beiträge an Unfallversicherungen					112.10	
0110.3054.00	AG-Beiträge an Familienausgleichskasse	20.00				16.35	

Budget 2024 - Erfolgsrechnung

Detail Sachgruppe

Konto	Erfolgsrechnung Sachgruppengliederung ER	Budget 2024		Budget 2023		Rechnung 2022	
		Aufwand	Ertrag	Aufwand	Ertrag	Aufwand	Ertrag
0120.3054.00	AG-Beiträge an Familienausgleichskasse	1'370.88		1'370.88		1'040.80	
0220.3054.00	AG-Beiträge an Familienausgleichskasse	3'340.80		3'312.00		3'048.90	
7101.3054.00	AG-Beiträge an Familienausgleichskasse	86.40		23.04		92.60	
7201.3054.00	AG-Beiträge an Familienausgleichskasse					22.65	
7301.3054.00	AG-Beiträge an Familienausgleichskasse	20.00				19.75	
7790.3054.00	AG-Beiträge an Familienausgleichskasse					24.70	
7900.3054.00	AG-Beiträge an Familienausgleichskasse					376.15	
0220.3055.00	AG-Beiträge an Krankentaggeldversicherungen	1'531.20		1'518.00		1'365.20	
7101.3055.00	AG-Beiträge an Krankentaggeldversicherungen	39.60		10.56			
309	Übriger Personalaufwand	5'200.00		5'250.00		3'994.25	
7301.3090.00	Aus- und Weiterbildung des Personals					240.00	
7900.3090.00	Aus- und Weiterbildung des Personals					1'800.00	
0120.3099.00	Jahresabschlussessen, Ausflüge, Geschenke Gemeinderat	5'000.00		5'000.00		1'954.25	
0220.3099.00	Geschenke Personal	200.00		250.00			
310	Material- und Warenaufwand	67'700.00		53'250.00		49'859.60	
0220.3100.00	Büromaterial	2'000.00		2'000.00		1'635.45	
7301.3100.00	Büromaterial					25.00	
0290.3101.00	Betriebs-, Verbrauchsmaterial	1'000.00		1'000.00		686.90	
3420.3101.00	Betriebs-, Verbrauchsmaterial	200.00		200.00		480.30	
4320.3101.00	Kosten COVID-19					135.00	
0110.3102.00	Drucksachen, Publikationen betr. Wahlen / Abstimmungen					41.20	
0120.3102.00	Drucksachen, Publikationen betr. Wahlen / Abstimmungen					268.00	
0220.3102.00	Drucksachen, Publikationen; Info Bulletin / Gde Reglemente	3'900.00		1'500.00		227.30	
0220.3103.00	Fachliteratur, Zeitschriften	600.00		550.00		545.00	
7101.3105.00	Wasserkäufe	60'000.00		48'000.00		45'815.45	
311	Nicht aktivierbare Anlagen	7'000.00		4'500.00		7'600.88	
0220.3110.00	Büromöbel und -geräte	1'000.00		1'000.00		129.03	
3420.3110.00	Büromöbel -geräte	2'000.00					
0220.3111.00	Maschinen, Geräte					89.90	
3420.3111.00	Maschinen, Geräte und Fahrzeuge	300.00		300.00		32.90	
7101.3111.00	Wasserzähler	1'000.00		500.00		1'275.35	
7301.3111.00	Maschinen, Geräte und Fahrzeuge	200.00		200.00			
0220.3113.00	IT-Geräte	2'500.00		2'500.00		4'868.05	
3290.3119.00	Kauf Fahnen					397.90	
7900.3119.00	Technische Pläne					807.75	
312	Ver- und Entsorgung Liegschaften VV	13'000.00		13'000.00		11'187.85	
0220.3120.00	Wasser, Energie, Heizmaterial und Kehricht Büro	1'000.00		1'000.00		874.60	
0290.3120.00	Wasser, Energie, Heizmaterial und Kehricht	2'000.00		2'000.00		1'725.80	
0290.3120.01	Wasser, Strom, Heizung Restaurant	4'000.00		4'000.00		3'877.55	
1620.3120.00	Strom Sirene	100.00		100.00		19.30	
3420.3120.00	Wasser, Energie, Heizmaterial und Kehricht	1'000.00		1'000.00		859.00	
6150.3120.00	Stromankauf öffentliche Beleuchtung	2'500.00		2'500.00		1'729.40	
7101.3120.00	Strom Pumpwerk	100.00		100.00		93.90	

Detail Sachgruppe

Konto	Erfolgsrechnung Sachgruppengliederung ER	Budget 2024		Budget 2023		Rechnung 2022	
		Aufwand	Ertrag	Aufwand	Ertrag	Aufwand	Ertrag
7201.3120.00	Wasser, Energie, Heizmaterial und Kehricht Pumpstationen	2'000.00		2'000.00		1'851.50	
7301.3120.00	Strom Kehrichtstationen	300.00		300.00		156.80	
313	Dienstleistungen und Honorare	115'484.00		115'350.00		64'293.43	
0220.3130.00	Post- und Bankspesen	500.00		500.00		335.58	
0220.3130.01	Porti, Briefmarken	1'000.00		1'000.00		1'031.00	
0220.3130.02	Telefon	700.00		600.00		693.25	
0220.3130.03	Dienstleistungen Dritter; HRM2					-2'892.30	
0220.3130.04	Mitglieder- und Verbandsbeiträge	3'634.00		4'000.00		3'538.95	
0220.3130.05	Betriebskosten	500.00		500.00		226.60	
0290.3130.00	Reinigung	4'000.00		4'000.00		3'905.20	
3290.3130.00	Mitglieder- und Verbandsbeiträge	50.00		50.00		50.00	
3420.3130.00	Dienstleistung Dritter	5'000.00		2'000.00		1'560.60	
7301.3130.00	Abfallbeseitigung	7'000.00		7'000.00		6'909.30	
7301.3130.01	Grünabfuhr	6'000.00		6'000.00		7'219.25	
7301.3130.02	Sperrgutentsorgungen	2'500.00		2'000.00		2'745.90	
7301.3130.03	Kehrichtentsorgung SAIDEF	4'500.00		4'200.00		3'483.95	
7301.3130.04	Sammelstelle	1'500.00		1'500.00		962.55	
7301.3130.06	Verwaltungskosten Fakturation	1'000.00		1'000.00		980.90	
7710.3130.00	Unterhalt Erdgrab Allemann	400.00		400.00		393.10	
0110.3132.00	Honorare für Revisionsstelle	5'200.00		5'200.00		5'437.25	
0220.3132.00	Kosten	1'000.00		1'000.00		908.15	
0220.3132.01	Grundbuchamt/Notar/Geometer						
	Rechtsberatung und	40'000.00		40'000.00			
	Prozesskosten						
7690.3132.00	Energieplan	5'000.00		5'000.00			
7900.3132.00	Honorare externe Berater, Gutachten, Fachexperten usw.	5'000.00		5'000.00			
7900.3132.01	Kosten Baugesuche/Gutachten	1'000.00		1'000.00		853.00	
0220.3133.00	Informatik-Nutzungsaufwand; Outsourcing Rechenzentrum	13'000.00		16'500.00		19'608.55	
0220.3134.00	Sachversicherungsprämien	3'000.00		3'000.00		2'947.95	
0290.3134.00	Sachversicherungsprämien	800.00		700.00		655.65	
0290.3134.01	Sachversicherungsprämien Restaurant	1'500.00		1'500.00		1'350.45	
1500.3134.00	Sachversicherungsprämien	100.00		100.00		16.15	
3420.3134.00	Sachversicherungsprämien	500.00		500.00		456.20	
6155.3134.00	Sachversicherungsprämien	300.00		300.00		214.70	
7101.3134.00	Sachversicherungsprämien	100.00		100.00		53.25	
7201.3134.00	Sachversicherungsprämien	500.00		500.00		446.60	
0220.3137.00	Urheberrechtsgebühren	200.00		200.00		201.70	
314	Baulicher und betrieblicher Unterhalt	104'500.00		78'100.00		69'231.08	
0290.3140.00	Unterhalt Allgemeinparzellen MEG	1'000.00		1'000.00		557.25	
3420.3140.00	Unterhalt an Grundstücken Park und Strand	10'000.00		8'000.00		6'948.84	
6150.3140.00	Unterhalt Schlossquartier, Unterführung	22'000.00		14'000.00		18'142.04	
7790.3140.00	Unterhalt Grengspitz	20'000.00		19'600.00		17'680.80	
6150.3141.00	Unterhalt Strassen / Verkehrswege	20'000.00		12'000.00		10'859.00	
6150.3141.01	Schneeräumung und Winterdienst	4'000.00		4'000.00		2'914.40	
6150.3141.02	Unterhalt öffentliche Beleuchtung	1'500.00		1'500.00		1'222.05	
7410.3142.00	Unterhalt Bach	6'000.00		2'000.00			
6155.3143.00	Unterhalt Parkplatz	1'500.00		1'500.00		987.15	
7101.3143.00	Unterhalt Wasserleitungen	5'000.00		2'500.00		800.25	
7201.3143.00	Unterhalt der Kanalisation					3'117.90	
7201.3143.01	Unterhalt Pumpstation	3'000.00		3'000.00		1'400.10	
0290.3144.00	Unterhalt Hochbauten, Gebäude	5'000.00		5'000.00		1'959.79	
0290.3144.01	Unterhalt Restaurant	2'500.00		2'500.00		2'641.51	
3420.3144.00	Unterhalt Hochbauten, Gebäude	1'000.00		1'500.00			
7790.3145.00	Unterhalt Waldstreifen Seeweg	2'000.00					

Detail Sachgruppe

Konto	Erfolgsrechnung Sachgruppengliederung ER	Budget 2024		Budget 2023		Rechnung 2022	
		Aufwand	Ertrag	Aufwand	Ertrag	Aufwand	Ertrag
315	Unterhalt Mobilien und immaterielle Anlagen	14'200.00		8'700.00		1'264.10	
0220.3150.00	Unterhalt Büromöbel und -geräte	500.00		500.00			
0290.3151.00	Unterhalt Apparate, Maschinen, Geräte, Fahrzeuge, Werkzeuge	1'000.00		1'000.00		13.40	
0290.3151.01	Unterhalt Apparate, Maschinen, Geräte, Fahrzeuge, Werkzeuge Restaurant	2'000.00		2'000.00			
3420.3151.00	Unterhalt Apparate, Maschinen, Geräte, Fahrzeuge, Werkzeuge	200.00		200.00			
7301.3151.00	Unterhalt Apparate, Maschinen, Geräte, Fahrzeuge, Werkzeuge	4'000.00		1'000.00		254.65	
0220.3153.00	Informatik-Unterhalt Hardware	2'000.00		2'000.00			
0220.3158.00	Informatik-Unterhalt Software	4'500.00		2'000.00		996.05	
316	Mieten, Leasing, Pachten, Benützungskosten	2'700.00		2'700.00		3'237.20	
0220.3160.01	Mieten, Benützungskosten Mobilien	1'700.00		1'700.00		1'660.00	
0220.3161.00	Benützungskosten Drucker	1'000.00		1'000.00		1'577.20	
317	Spesenentschädigungen	4'600.00		4'100.00		4'039.25	
0110.3170.00	Empfänge, Gemeindeanlässe	3'000.00		3'000.00		2'141.95	
0120.3170.00	Reisekosten und Spesen	1'000.00		500.00		1'053.00	
0220.3170.00	Reisekosten und Spesen	500.00		500.00			
0290.3170.00	Reisekosten und Spesen	100.00		100.00			
3420.3170.00	Reisekosten und Spesen					120.00	
7900.3170.00	Reisekosten und Spesen					724.30	
318	Wertberichtigungen auf Forderungen					1'365.55	
9100.3180.00	Wertberichtigungen auf Forderungen					939.75	
7101.3181.00	Tatsächliche Forderungsverluste Wasser-Rechnungen					0.15	
7301.3181.00	Tatsächliche Forderungsverluste Kehricht-Gebühren					150.05	
9100.3181.00	Tatsächliche Forderungsverluste Steuern					275.60	
319	Verschiedener Betriebsaufwand	7'000.00		6'000.00		4'526.55	
0120.3199.00	Übriger Betriebsaufwand	2'000.00		2'000.00		1'329.25	
3290.3199.00	Nationalfeiertag	5'000.00		4'000.00		3'197.30	
330	Sachanlagen VV	91'279.36		92'030.00		87'773.93	
0290.3300.40	Planmässige Abschreibungen Hochbauten VV	12'171.28		11'930.00		11'290.54	
0290.3300.60	Planmässige Abschreibungen Mobilien VV	7'569.02		7'570.00		7'569.01	
3420.3300.30	Planmässige Abschreibungen übr. Tiefbauten VV	2'000.11		2'000.00		2'000.12	
3420.3300.40	Planmässige Abschreibungen Hochbauten	13'698.16		13'680.00		13'698.16	
6150.3300.10	Planmässige Abschreibungen Strassen/Verkehrswege VV	14'948.66		14'960.00		14'948.67	
6155.3300.10	Planmässige Abschreibungen Parkplatz ZAI-Land	3'870.32		3'870.00		3'870.32	
7101.3300.31	Planmässige Abschreibungen übriger Tiefbauten VV	20'901.49		20'900.00		20'629.76	
7201.3300.31	Planmässige Abschreibungen übriger Tiefbauten VV	4'320.32		5'320.00		4'320.32	
7301.3300.60	Planmässige Abschreibungen Mob	11'800.00		11'800.00		9'447.03	
332	Abschreibungen immaterielle Anlagen	12'730.92		8'900.00		3'140.12	
7101.3320.90	Planmässige Abschreibungen übrige immaterielle Anlagen	2'634.65		2'340.00		1'143.84	
7201.3320.90	Planmässige Abschreibungen übrige immaterielle Anlagen	1'996.27		2'000.00		1'996.28	

Detail Sachgruppe

Konto	Erfolgsrechnung Sachgruppengliederung ER	Budget 2024		Budget 2023		Rechnung 2022	
		Aufwand	Ertrag	Aufwand	Ertrag	Aufwand	Ertrag
7900.3320.90	Planmässige Abschreibungen übrige immaterielle Anlagen	8'100.00		4'560.00			
343	Liegenschaftenaufwand Finanzvermögen	200.00		200.00		122.00	
0290.3431.01	Verbrauchsmaterial	200.00		200.00		122.00	
349	Verschiedener Finanzaufwand	200.00		300.00		19.35	
9610.3499.00	Skonto, Vergütungszins, Ausgleichszins Steuern	200.00		300.00		19.35	
351	Einlagen in Fonds und Spezialfinanzierungen im Eigenkapital	82'400.00		82'400.00		119'826.35	
7101.3510.00	Einlagen in Spezialfinanzierung Werterhalt (SFWE)	10'100.00		10'100.00		13'681.00	
7101.3510.01	Einlagen in Spezialfinanzierung Rechnungsausgleich (SFRA)	43'000.00		43'000.00		76'535.70	
7201.3510.00	Einlagen in Spezialfinanzierung Werterhalt (SFWE)	12'300.00		12'300.00		12'727.15	
7201.3510.01	Einlagen in Spezialfinanzierung Rechnungsausgleich (SFRA)	17'000.00		17'000.00		16'882.50	
361	Entschädigungen an öffentliche Gemeinwesen	513'767.05		544'245.79		465'052.45	
1500.3611.00	Anteil an die Kosten der kantonalen Einsatzstützpunkte					94.75	
1620.3631.00	Anteil an die kantonalen Betriebskosten für den Zivilschutz XXI	369.60		384.70		347.70	
2110.3611.00	Anteil an Kanton für die Besoldung Kintergärtnerin	13'726.70		13'458.25		13'563.90	
2120.3611.00	Anteil an Kanton für die Besoldung Primarlehrer	56'283.40		55'751.05		55'356.85	
2140.3611.00	Anteil an Kanton für das Konservatorium	5'000.00		6'101.90		5'872.55	
2200.3611.00	Anteil an Kanton für pädagogisch-therapeutischen Massnahmen	1'258.65		1'154.35		1'182.50	
2300.3611.00	Anteil an Kanton für die Berufsschulen	1'000.00		1'000.00		343.50	
4110.3611.00	Anteil an Kanton für die Pflegerestkosten	703.95		758.45		512.95	
5720.3611.00	Anteil an Kanton für Sozialamt	259.80		317.85		297.25	
5720.3611.01	Anteil an Kanton für nicht rückerstattete Vorschüsse (Unterhaltsbeiträge)	1'220.50		1'311.75		1'164.70	
5790.3611.00	Anteil an Kanton für Hilfe an Opfer von Straftaten	386.00		353.50		394.55	
6130.3611.00	Anteil an Kanton für Unterhalt Kantonsstrassen	3'000.00		3'000.00		3'895.10	
6210.3611.00	Anteil an den Bahninfrastrukturfonds	1'446.00		1'297.00		1'490.00	
6220.3611.00	Anteil an den kantonalen Ausgaben für den Regionalverkehr	4'424.00		4'453.00		4'100.00	
1402.3612.00	Anteil an den Kosten der Berufsbeistandschaft	6'000.00		6'000.00		5'103.25	
1500.3612.00	Anteil an Gemeindeverband Feuerwehr Region See	20'093.00		18'969.00		11'178.00	
1610.3612.00	Anteil am ausserdienstlichen Schliesswesen	100.00		100.00			
1620.3612.00	Anteil an den Bevölkerungs- und Zivilschutzverband Region Murten (BSRM)			326.44		241.70	
2120.3612.00	Anteil an Primarschule Murten	156'906.00		166'672.00		165'639.65	
2130.3612.00	Anteil an Gemeindeverband OSRM	95'942.00		106'643.00		91'183.55	
2140.3612.00	Anteil an Musikschule Murten	400.00		400.00		594.00	
2200.3612.00	Anteil an Logopädischem Dienst Primar & SLPP	2'000.00		2'000.00		1'043.80	

Detail Sachgruppe

Konto	Erfolgsrechnung Sachgruppengliederung ER	Budget 2024		Budget 2023		Rechnung 2022	
		Aufwand	Ertrag	Aufwand	Ertrag	Aufwand	Ertrag
4120.3612.00	Anteil an Gesundheitsnetz See für Finanzierungskosten Pflegeheime	3'016.65		2'919.35		3'230.90	
4120.3612.01	Anteil an Gesundheitsnetz See für Defizit Pflegeheime	3'622.95		10'116.65		2'591.60	
4120.3612.02	Anteil an Gesundheitsnetz See für Verwaltung GNS	22'772.20		26'806.80		3'335.65	
4120.3612.03	Anteil an Gesundheitsnetz See für Gebäude GNS	-21.40		-155.70		538.50	
4210.3612.00	Anteil an Gesundheitsnetz See Pauschalentschädigung	16'484.80		15'570.05		14'681.20	
4210.3612.01	Anteil an Gesundheitsnetz See für Spitexdienst	37'559.90		33'894.10		32'007.75	
4210.3612.02	Anteil an Gesundheitsnetz See für Sekretariat Passepartout	508.95		486.55		442.20	
4210.3612.03	Anteil an Gesundheitsnetz See für Mütter- und Väterberatung	2'375.40		2'158.40		1'302.90	
4220.3612.00	Anteil an Ambulanz und Rettungsdienst	4'000.00		6'000.00		4'065.15	
5440.3612.00	Portail Jeunes	750.00		612.35			
5720.3612.00	Anteil an Sozialdienst Region Murten für Materielle Hilfe MIS u. Integration	18'000.00		21'644.00		14'740.81	
5790.3612.00	Anteil an Sozialdienst Region Murten für Betriebskosten	10'000.00		9'980.00		10'477.94	
7201.3612.00	Anteil an Gemeindeverband ARA Region Murten für Betriebskosten	14'656.00		13'408.00		10'010.15	
7201.3612.01	Anteil an Gemeindeverband ARA Seeland Süd für Betriebskosten	4'522.00		2'353.00		852.90	
7710.3612.00	Unterhalt Friedhof	5'000.00		8'000.00		3'174.55	
362	Interkommunaler Finanzausgleich	571'212.00		637'709.00		623'388.00	
9300.3622.00	Interkommunaler Finanzausgleich - Ressourcenausgleich	571'212.00		637'709.00		623'388.00	
363	Beiträge an öffentliche Gemeinwesen und Dritte	130'141.00		129'434.40		120'335.35	
2200.3631.00	Beitrag an Kanton für die Hilfe an Sonderheime für Behinderte oder Schwererziehbare - Sonderpädagogik	23'724.80		22'658.65		21'000.95	
3420.3631.00	Beitrag an Kanton für die Benützungsgebühr See (Steg)	700.00		700.00		678.00	
4120.3631.00	Beitrag an Kanton für die Individualbeiträge an die Betreuungskosten in den Pflegeheimen	33'024.10		30'647.40		28'192.65	
5230.3631.00	Beitrag an Kanton für die Hilfe an Sonderheime für Behinderte oder Schwererziehbare	48'569.45		47'942.10		44'854.50	
5410.3631.00	Beitrag an Kanton für Familienzulagen an nichterwerbstätige Personen	1'050.15		1'163.75		1'076.35	
5590.3631.00	Beitrag an Kanton für den Beschäftigungsfonds (Amt für Arbeitsmarkt)	3'237.50		3'237.50		2'941.00	
3290.3632.00	Beitrag an Stadt Murten für Info- und Dokumentationszentrum	400.00		400.00		400.00	
7710.3632.00	Beitrag an Aufbahrung Murten	200.00		200.00		155.55	
3410.3634.00	Beitrag an Hallenbad	5'700.00		5'700.00		5'696.00	
7301.3635.00	Kostenanteil an regionale Kompostierstelle	5'000.00		5'000.00		3'796.35	
8200.3635.00	Forst Galm Murtensee	600.00		600.00		534.00	
3290.3636.00	Beiträge an Vereine mit kulturellem Zweck	3'650.00		5'950.00		6'450.00	
3290.3636.01	Apérokonzert Murten Classics	750.00		700.00		725.40	
3410.3636.00	Beiträge an Sportvereine	1'000.00		1'500.00		1'000.00	
3420.3636.00	Beiträge an Ferienpass, Lager usw.	500.00		500.00		500.00	
4210.3636.00	Beiträge an private Organisationen ohne Erwerbszweck	135.00		135.00		134.60	

Detail Sachgruppe

Konto	Erfolgsrechnung Sachgruppengliederung ER	Budget 2024		Budget 2023		Rechnung 2022	
		Aufwand	Ertrag	Aufwand	Ertrag	Aufwand	Ertrag
5590.3636.00	Beiträge an private Sozialinstitutionen und Hilfswerke (Impuls)	1'000.00		1'000.00		1'000.00	
5790.3636.00	Spenden an Institutionen	900.00		1'400.00		1'200.00	
366	Abschreibungen Investitionsbeiträge	33'319.25		29'090.00		35'209.18	
1500.3660.20	Planmässige Abschreibungen Gemeinde und Zweckverbänden					6'089.12	
2130.3660.20	Planmässige Abschreibungen Gemeinde und Zweckverbänden	23'429.81		23'380.00		23'400.02	
4120.3660.20	Planmässige Abschreibungen Gemeinde und Zweckverbänden	8'000.00		4'710.00		3'830.60	
7201.3660.20	Planmässige Abschreibungen Gemeinde und Zweckverbänden	1'352.04		460.00		1'352.04	
7301.3660.20	Planmässige Abschreibungen Gemeinde und Zweckverbänden	537.40		540.00		537.40	
391	Dienstleistungen	1'500.00		1'500.00			
7101.3910.00	Interne Verrechnung Löhne	1'500.00		1'500.00			
394	Kalk. Zinsen und Finanzaufwand			300.00		300.00	
9610.3940.00	Interne Verrechnung Zins Grabfons			300.00		300.00	
4	ERTRAG		1'674'902.23		1'487'868.42		1'812'542.29
400	Direkte Steuern natürliche Personen		999'500.00		837'500.00		1'032'081.90
9100.4000.00	Einkommenssteuern natürliche Personen - Rechnungsjahr		550'000.00		514'000.00		478'807.20
9100.4000.10	Einkommenssteuern natürliche Personen - frühere Jahre						13'118.20
9100.4000.30	Steuern auf Kapitaleistung		10'000.00		10'000.00		17'461.10
9100.4000.60	Pauschale Steueranrechnung Einkommen natürliche Personen		-5'000.00		-5'000.00		-9'238.65
9100.4001.00	Vermögenssteuern natürliche Personen - Rechnungsjahr		440'000.00		314'000.00		416'083.75
9100.4001.10	Vermögenssteuern natürliche Personen - frühere Jahre						75'073.30
9100.4002.00	Quellensteuern natürliche Personen		4'500.00		4'500.00		40'777.00
401	Direkte Steuern juristische Personen		19'500.00		20'400.00		25'233.65
9100.4010.00	Gewinnsteuern juristische Personen - Rechnungsjahr		15'000.00		15'000.00		15'138.10
9100.4010.10	Gewinnsteuern juristische Personen - frühere Jahre						4'586.85
9100.4011.00	Kapitalsteuern juristische Personen - Rechnungsjahr		4'500.00		5'400.00		3'970.95
9100.4011.10	Kapitalsteuern juristische Personen - frühere Jahre						1'537.75
402	Übrige Direkte Steuern		108'000.00		108'000.00		188'453.45
9101.4021.00	Liegenschaftssteuern		108'000.00		108'000.00		104'805.85
9101.4021.10	Liegenschaftssteuern - frühere Jahre						-1'977.60
9101.4022.00	Grundstückgewinnsteuern						36'468.40
9101.4023.00	Handänderungssteuern						49'156.80
420	Ersatzabgaben						12'231.65
1500.4200.00	Feuerwehropflichtersatzabgabe						12'231.65
421	Gebühren für Amtshandlungen		3'300.00		3'300.00		4'310.21
0220.4210.00	Gebühren für Amtshandlung Einwohner-/Fremdenkontrolle		800.00		800.00		2'339.96

Detail Sachgruppe

Konto	Erfolgsrechnung Sachgruppengliederung ER	Budget 2024		Budget 2023		Rechnung 2022	
		Aufwand	Ertrag	Aufwand	Ertrag	Aufwand	Ertrag
1400.4210.00	Gebühren für Amtshandlung Einbürgerung		500.00		500.00		
7900.4210.00	Gebühren für Amtshandlung Baubewilligung		2'000.00		2'000.00		1'970.25
424	Benützungsgebühren und Dienstleistungen		123'350.00		115'500.00		147'895.05
3420.4240.00	Ertrag Gäste Badeplatz		100.00		100.00		400.00
7101.4240.00	Grundgebühren Wasser		6'600.00		6'600.00		9'014.00
7101.4240.01	Wasserbenützungsgebühren		43'000.00		43'000.00		70'547.50
7101.4240.03	Zählermiete		3'500.00		3'500.00		4'667.00
7201.4240.00	Grundgebühren ARA		12'300.00		12'300.00		12'727.15
7201.4240.01	Benützungsgebühren (Verbrauchsgebühr)		17'000.00		17'000.00		16'882.50
7301.4240.00	Grundgebühren Kehricht		14'000.00		20'000.00		19'815.50
7301.4240.01	Benützungsgebühren (Gewichts- und Andockgebühr)		14'000.00		13'000.00		13'841.40
7301.4240.10	Grundgebühren Grüngut		7'000.00				
7301.4240.11	Benützungsgebühren Grüngut		5'850.00				
425	Erlös aus Verkäufen						240.00
7301.4250.00	Verkauf Kehrichtschlüssel						240.00
426	Rückerstattungen		6'100.00		6'100.00		13'008.00
0120.4260.00	Rückerstattungen Si-Gelder		1'400.00		1'400.00		1'275.00
0220.4260.01	Rückerstattung von Betriebskosten		200.00		200.00		53.30
0290.4260.01	Nebenkosten Restaurant		4'500.00		4'500.00		5'641.50
3420.4260.00	Ersatzschlüssel Badeplatz						50.00
7101.4260.00	Rückerstattungen Dritter						5'988.20
439	Übriger Ertrag		400.00		700.00		693.10
5790.4390.00	Entnahme aus Grabfonds				300.00		300.00
7710.4390.00	Entnahme aus Grabfonds		400.00		400.00		393.10
440	Zinsertrag		2'600.00		4'500.00		2'167.05
9610.4400.00	Zinsen flüssige Mittel						7.45
9610.4400.01	Aktivzinsen		100.00		500.00		58.15
9610.4401.00	Zinsen Forderung und Kontokorrente inkl. Steuern						23.10
9610.4401.01	Verzugszinse + AFT		2'000.00		2'000.00		1'967.65
9610.4401.02	Ausgleichszins		500.00		2'000.00		110.70
442	Beteiligungsertrag FV						900.00
9690.4420.00	Dividende von Anlagen FV						900.00
445	Finanzertrag aus Darlehen und Beteiligungen des VV		900.00		900.00		
9610.4451.00	Dividende von Anlagen VV		900.00		900.00		
446	Finanzertrag von öffentlichen Unternehmungen				200.00		2'200.00
6220.4463.00	Dividenden von Anlagen VV öff.						150.00
7301.4463.00	Finanzertrag von öff. Unternehmungen				200.00		2'050.00
447	Liegenschaftenertrag VV		39'170.00		38'410.00		39'560.00
0290.4470.00	Pachtzinse Gemeindeland		1'250.00		1'250.00		1'250.00
0290.4470.01	Mietertrag Restaurant		36'000.00		36'000.00		36'000.00
6155.4470.00	Mietertrag Parkplatz		1'920.00		960.00		2'160.00
0290.4472.01	Vergütung für Benutzung Gemeindesaal				200.00		150.00
450	Entnahmen aus Fonds und Spezialfinanzierungen im Fremdkapital		469.60		811.14		608.70

Detail Sachgruppe

Konto	Erfolgsrechnung Sachgruppengliederung ER	Budget 2024		Budget 2023		Rechnung 2022	
		Aufwand	Ertrag	Aufwand	Ertrag	Aufwand	Ertrag
1620.4501.00	Entnahmen aus Fonds des FK Zivilschutzbauten		469.60		811.14		608.70
451	Entnahmen aus Fonds und Spezialfinanzierungen im Eigenkapital		139'722.68		120'269.88		98'255.26
7101.4510.00	Entnahme aus Spezialfinanzierung Werterhalt (SFWE)		17'859.14		17'570.00		16'317.25
7101.4510.01	Entnahme aus Spezialfinanzierung Rechnungsausgleich (SFRA)		71'058.65		53'599.88		56'029.20
7201.4510.00	Entnahme aus Spezialfinanzierung Werterhalt (SFWE)		1'416.49		1'530.00		64.46
7201.4510.01	Entnahme aus Spezialfinanzierung Rechnungsausgleich (SFRA)		24'678.00		21'261.00		20'307.09
7301.4510.01	Entnahme aus Spezialfinanzierung des EK Kehricht		4'517.40		7'240.00		2'026.18
1500.4511.00	Entnahme aus Fonds des EK Feuerwehr		20'193.00		19'069.00		3'511.08
460	Ertragsanteile von Dritten		18'346.85		16'908.85		17'357.50
9500.4601.00	Motorfahrzeugsteuern		18'346.85		16'908.85		17'357.50
461	Entschädigungen von Gemeinwesen		33'043.05		34'289.85		36'319.40
5310.4611.00	Entschädigung von Kanton für die AHV-Agentur		500.00		500.00		521.10
5720.4611.00	Anteil von Kanton für Berichtigung Anteil Materielle Hilfe MIS		9'542.05		11'028.85		11'971.70
9100.4611.00	Basis-Ausgleich - Steuerreform		11'001.00		11'001.00		12'324.00
7790.4612.00	Anteile Gden Meyriez/Murten		12'000.00		11'760.00		11'502.60
462	Interkommunaler Finanzausgleich		5'169.00		5'083.00		5'547.00
9300.4621.00	Interkommunaler Finanzausgleich - Bedarfsausgleich		5'169.00		5'083.00		5'547.00
463	Beiträge von öffentlichen Gemeinwesen und Dritten		50.00		100.00		48.95
7301.4634.00	Ausgleich für die Transportkosten Saidef		50.00		100.00		48.95
466	Auflösung passivierte Investitionsbeiträge		19'407.35		19'380.00		20'821.99
1500.4660.20	Planmässige Auflösung passivierter Investitionsbeiträge von Gemeinden und Zweckverbänden						1'635.29
2130.4660.20	Planmässige Auflösung passivierter Investitionsbeiträge von Gemeinden und Zweckverbänden		7'478.21		7'460.00		7'478.21
7101.4660.10	Planmässige Auflösung passivierter Investitionsbeiträge von Kanton und Konkordaten		2'746.41		2'750.00		2'746.42
7101.4660.70	Planmässige Auflösung passivierter Investitionsbeiträge von privaten Haushalten		2'930.59		2'920.00		2'709.93
7201.4660.70	Planmässige Auflösung passivierter Investitionsbeiträge von privaten Haushalten		6'252.14		6'250.00		6'252.14
469	Übriger Transferertrag		50.00		100.00		135.70
9710.4699.00	Rückvergütung der CO2-Abgabe		50.00		100.00		135.70
486	Ausserordentliche Transfererträge						8'650.03

Detail Sachgruppe

Konto	Erfolgsrechnung Sachgruppengliederung ER	Budget 2024		Budget 2023		Rechnung 2022	
		Aufwand	Ertrag	Aufwand	Ertrag	Aufwand	Ertrag
2130.4862.00	Ausserord. Transferertrag						7'851.29
9900.4862.00	Ausserord. Transferertrag						798.74
489	Entnahmen aus dem Eigenkapital		155'823.70		155'415.70		155'823.70
9900.4895.00	Entnahmen aus Aufwertungsreser		155'823.70		155'415.70		155'823.70
9	Abschluss		331'947.16		561'375.16		99'700.18
900	Abschluss		331'947.16		561'375.16		99'700.18
9990.9001.00	Aufwandüberschuss		331'947.16		561'375.16		99'700.18
	Total	2'006'849.39	2'006'849.39	2'049'243.58	2'049'243.58	1'912'242.47	1'912'242.47
	Gesamttotal	2'006'849.39	2'006'849.39	2'049'243.58	2'049'243.58	1'912'242.47	1'912'242.47

Detail Funktion

Konto	Erfolgsrechnung Funktionale Gliederung ER	Budget 2024		Budget 2023		Rechnung 2022	
		Aufwand	Ertrag	Aufwand	Ertrag	Aufwand	Ertrag
0	ALLGEMEINE VERWALTUNG	364'751.46	44'150.00	365'284.51	44'350.00	288'920.86	46'709.76
011	Legislative	10'525.00		10'750.00		9'832.65	
0110.3000.00	Sitzungsgeld Finanzkommission	1'200.00		1'500.00		1'200.00	
0110.3000.01	Sitzungsgeld Abstimmungskommission	800.00		800.00		600.00	
0110.3010.00	Besoldung Verteilung Stimmmaterial	250.00		250.00		350.00	
0110.3050.00	AG-Beiträge AHV, IV, EO, ALV, Verwaltungskosten	50.00				41.55	
0110.3053.00	AG-Beiträge an Unfallversicherungen	5.00				4.35	
0110.3054.00	AG-Beiträge an Familienausgleichskasse	20.00				16.35	
0110.3102.00	Drucksachen, Publikationen betr. Wahlen / Abstimmungen					41.20	
0110.3132.00	Honorare für Revisionsstelle	5'200.00		5'200.00		5'437.25	
0110.3170.00	Empfänge, Gemeindeanlässe	3'000.00		3'000.00		2'141.95	
012	Exekutive	80'969.56	1'400.00	85'169.56	1'400.00	62'893.25	1'275.00
0120.3000.00	Sitzungsgeld Gemeinderat	68'000.00		68'000.00		54'327.40	
0120.3050.00	AG-Beiträge AHV, IV, EO, ALV, Verwaltungskosten	3'298.68		3'298.68		2'641.95	
0120.3052.00	AG-Beiträge an andere Pensionskassen			5'000.00			
0120.3053.00	AG-Beiträge an Unfallversicherungen	300.00				278.60	
0120.3054.00	AG-Beiträge an Familienausgleichskasse	1'370.88		1'370.88		1'040.80	
0120.3099.00	Jahresabschlussessen, Ausflüge, Geschenke Gemeinderat	5'000.00		5'000.00		1'954.25	
0120.3102.00	Drucksachen, Publikationen betr. Wahlen / Abstimmungen					268.00	
0120.3170.00	Reisekosten und Spesen	1'000.00		500.00		1'053.00	
0120.3199.00	Übriger Betriebsaufwand	2'000.00		2'000.00		1'329.25	
0120.4260.00	Rückerstattungen Si-Gelder		1'400.00		1'400.00		1'275.00
022	Allgemeine Dienste, übrige	228'416.60	1'000.00	224'864.95	1'000.00	179'839.91	2'393.26
0220.3000.00	Sitzungsgeld Baukommission	1'000.00				1'110.00	
0220.3010.00	Besoldung Verwaltungs- und Betriebspersonal	116'000.00		115'000.00		114'200.40	
0220.3050.00	AG-Beiträge AHV, IV, EO, ALV, Verwaltungskosten	8'038.80		7'969.50		7'738.65	
0220.3052.00	AG-Beiträge an andere Pensionskassen	12'000.00		11'707.20		11'724.40	
0220.3053.00	AG-Beiträge an Unfallversicherungen	1'571.80		1'558.25		1'450.35	
0220.3054.00	AG-Beiträge an Familienausgleichskasse	3'340.80		3'312.00		3'048.90	
0220.3055.00	AG-Beiträge an Krankentaggeldversicherungen	1'531.20		1'518.00		1'365.20	
0220.3099.00	Geschenke Personal	200.00		250.00			
0220.3100.00	Büromaterial	2'000.00		2'000.00		1'635.45	
0220.3102.00	Drucksachen, Publikationen; Info Bulletin / Gde Reglemente	3'900.00		1'500.00		227.30	
0220.3103.00	Fachliteratur, Zeitschriften	600.00		550.00		545.00	
0220.3110.00	Büromöbel und -geräte	1'000.00		1'000.00		129.03	
0220.3111.00	Maschinen, Geräte					89.90	
0220.3113.00	IT-Geräte	2'500.00		2'500.00		4'868.05	
0220.3120.00	Wasser, Energie, Heizmaterial und Kehricht Büro	1'000.00		1'000.00		874.60	
0220.3130.00	Post- und Bankspesen	500.00		500.00		335.58	
0220.3130.01	Porti, Briefmarken	1'000.00		1'000.00		1'031.00	
0220.3130.02	Telefon	700.00		600.00		693.25	
0220.3130.03	Dienstleistungen Dritter; HRM2					-2'892.30	
0220.3130.04	Mitglieder- und Verbandsbeiträge	3'634.00		4'000.00		3'538.95	
0220.3130.05	Betriebskosten	500.00		500.00		226.60	

Detail Funktion

Konto	Erfolgsrechnung Funktionale Gliederung ER	Budget 2024		Budget 2023		Rechnung 2022	
		Aufwand	Ertrag	Aufwand	Ertrag	Aufwand	Ertrag
0220.3132.00	Kosten	1'000.00		1'000.00		908.15	
0220.3132.01	Grundbuchamt/Notar/Geometer Rechtsberatung und Prozesskosten	40'000.00		40'000.00			
0220.3133.00	Informatik-Nutzungsaufwand; Outsourcing Rechenzentrum	13'000.00		16'500.00		19'608.55	
0220.3134.00	Sachversicherungsprämien	3'000.00		3'000.00		2'947.95	
0220.3137.00	Urheberrechtsgebühren	200.00		200.00		201.70	
0220.3150.00	Unterhalt Büromöbel und -geräte	500.00		500.00			
0220.3153.00	Informatik-Unterhalt Hardware	2'000.00		2'000.00			
0220.3158.00	Informatik-Unterhalt Software	4'500.00		2'000.00		996.05	
0220.3160.01	Mieten, Benützungskosten Mobilien	1'700.00		1'700.00		1'660.00	
0220.3161.00	Benützungskosten Drucker	1'000.00		1'000.00		1'577.20	
0220.3170.00	Reisekosten und Spesen	500.00		500.00			
0220.4210.00	Gebühren für Amtshandlung		800.00		800.00		2'339.96
0220.4260.01	Einwohner-/Fremdenkontrolle Rückerstattung von Betreibungskosten		200.00		200.00		53.30
029	Verwaltungsliegenschaften, n.a.g.	44'840.30	41'750.00	44'500.00	41'950.00	36'355.05	43'041.50
0290.3101.00	Betriebs-, Verbrauchsmaterial	1'000.00		1'000.00		686.90	
0290.3120.00	Wasser, Energie, Heizmaterial und Kehricht	2'000.00		2'000.00		1'725.80	
0290.3120.01	Wasser, Strom, Heizung Restaurant	4'000.00		4'000.00		3'877.55	
0290.3130.00	Reinigung	4'000.00		4'000.00		3'905.20	
0290.3134.00	Sachversicherungsprämien	800.00		700.00		655.65	
0290.3134.01	Sachversicherungsprämien Restaurant	1'500.00		1'500.00		1'350.45	
0290.3140.00	Unterhalt Allgemeinparzellen MEG	1'000.00		1'000.00		557.25	
0290.3144.00	Unterhalt Hochbauten, Gebäude	5'000.00		5'000.00		1'959.79	
0290.3144.01	Unterhalt Restaurant	2'500.00		2'500.00		2'641.51	
0290.3151.00	Unterhalt Apparate, Maschinen, Geräte, Fahrzeuge, Werkzeuge	1'000.00		1'000.00		13.40	
0290.3151.01	Unterhalt Apparate, Maschinen, Geräte, Fahrzeuge, Werkzeuge Restaurant	2'000.00		2'000.00			
0290.3170.00	Reisekosten und Spesen	100.00		100.00			
0290.3300.40	Planmässige Abschreibungen Hochbauten VV	12'171.28		11'930.00		11'290.54	
0290.3300.60	Planmässige Abschreibungen Mobilien VV	7'569.02		7'570.00		7'569.01	
0290.3431.01	Verbrauchsmaterial	200.00		200.00		122.00	
0290.4260.01	Nebenkosten Restaurant		4'500.00		4'500.00		5'641.50
0290.4470.00	Pachtzinse Gemeindeland		1'250.00		1'250.00		1'250.00
0290.4470.01	Mietertrag Restaurant		36'000.00		36'000.00		36'000.00
0290.4472.01	Vergütung für Benutzung Gemeindesaal				200.00		150.00
1	ÖFFENTLICHE ORDNUNG UND SICHERHEIT, VERTEIDIGUNG	27'262.60	21'162.60	26'480.14	20'380.14	23'089.97	17'986.72
140	Allgemeines Rechtswesen	6'500.00	500.00	6'500.00	500.00	5'103.25	
1400.3000.00	Sitzungsgeld	500.00		500.00			
1400.4210.00	Einbürgerungskommission Gebühren für Amtshandlung Einbürgerung		500.00		500.00		
1402.3612.00	Anteil an den Kosten der Berufsbeistandschaft	6'000.00		6'000.00		5'103.25	
150	Feuerwehr	20'193.00	20'193.00	19'069.00	19'069.00	17'378.02	17'378.02
1500.3134.00	Sachversicherungsprämien	100.00		100.00		16.15	
1500.3611.00	Anteil an die Kosten der kantonalen Einsatzstützpunkte					94.75	
1500.3612.00	Anteil an Gemeindeverband Feuerwehr Region See	20'093.00		18'969.00		11'178.00	

Detail Funktion

Konto	Erfolgsrechnung Funktionale Gliederung ER	Budget 2024		Budget 2023		Rechnung 2022	
		Aufwand	Ertrag	Aufwand	Ertrag	Aufwand	Ertrag
1500.3660.20	Planmässige Abschreibungen Gemeinde und Zweckverbänden					6'089.12	
1500.4200.00	Feuerwehrgliedersatzabgabe						12'231.65
1500.4511.00	Entnahme aus Fonds des EK Feuerwehr		20'193.00		19'069.00		3'511.08
1500.4660.20	Planmässige Auflösung passivierter Investitionsbeiträge von Gemeinden und Zweckverbänden						1'635.29
161	Militärische Verteidigung	100.00		100.00			
1610.3612.00	Anteil am ausserdienstlichen Schliesswesen	100.00		100.00			
162	Zivile Verteidigung	469.60	469.60	811.14	811.14	608.70	608.70
1620.3120.00	Strom Sirene	100.00		100.00		19.30	
1620.3612.00	Anteil an den Bevölkerungs- und Zivilschutzverband Region Murten (BSRM)			326.44		241.70	
1620.3631.00	Anteil an die kantonalen Betriebskosten für den Zivilschutz XXI	369.60		384.70		347.70	
1620.4501.00	Entnahmen aus Fonds des FK Zivilschutzbauten		469.60		811.14		608.70
2	BILDUNG	379'671.36	7'478.21	399'219.20	7'460.00	379'181.27	15'329.50
211	Primarschule I	13'726.70		13'458.25		13'563.90	
2110.3611.00	Anteil an Kanton für die Besoldung Kintergärtnerin	13'726.70		13'458.25		13'563.90	
212	Primarschule II	213'189.40		222'423.05		220'996.50	
2120.3611.00	Anteil an Kanton für die Besoldung Primarlehrer	56'283.40		55'751.05		55'356.85	
2120.3612.00	Anteil an Primarschule Murten	156'906.00		166'672.00		165'639.65	
213	Orientierungsschule	119'371.81	7'478.21	130'023.00	7'460.00	114'583.57	15'329.50
2130.3612.00	Anteil an Gemeindeverband OSRM	95'942.00		106'643.00		91'183.55	
2130.3660.20	Planmässige Abschreibungen Gemeinde und Zweckverbänden	23'429.81		23'380.00		23'400.02	
2130.4660.20	Planmässige Auflösung passivierter Investitionsbeiträge von Gemeinden und Zweckverbänden		7'478.21		7'460.00		7'478.21
2130.4862.00	Ausserord. Transferertrag						7'851.29
214	Musikschulen	5'400.00		6'501.90		6'466.55	
2140.3611.00	Anteil an Kanton für das Konservatorium	5'000.00		6'101.90		5'872.55	
2140.3612.00	Anteil an Musikschule Murten	400.00		400.00		594.00	
220	Sonderschulen	26'983.45		25'813.00		23'227.25	
2200.3611.00	Anteil an Kanton für pädagogisch-therapeutischen Massnahmen	1'258.65		1'154.35		1'182.50	
2200.3612.00	Anteil an Logopädischem Dienst Primar & SLPP	2'000.00		2'000.00		1'043.80	
2200.3631.00	Beitrag an Kanton für die Hilfe an Sonderheime für Behinderte oder Schwererziehbare - Sonderpädagogik	23'724.80		22'658.65		21'000.95	
230	Berufliche Grundbildung	1'000.00		1'000.00		343.50	
2300.3611.00	Anteil an Kanton für die Berufsschulen	1'000.00		1'000.00		343.50	

Detail Funktion

Konto	Erfolgsrechnung Funktionale Gliederung ER	Budget 2024		Budget 2023		Rechnung 2022	
		Aufwand	Ertrag	Aufwand	Ertrag	Aufwand	Ertrag
3	KULTUR, SPORT UND FREIZEIT	55'648.27	100.00	53'380.00	100.00	46'794.97	450.00
329	Kultur, n.a.g.	9'850.00		11'100.00		11'220.60	
3290.3119.00	Kauf Fahnen					397.90	
3290.3130.00	Mitglieder- und Verbandsbeiträge	50.00		50.00		50.00	
3290.3199.00	Nationalfeiertag	5'000.00		4'000.00		3'197.30	
3290.3632.00	Beitrag an Stadt Murten für Info- und Dokumentationszentrum	400.00		400.00		400.00	
3290.3636.00	Beiträge an Vereine mit kulturellem Zweck	3'650.00		5'950.00		6'450.00	
3290.3636.01	Apérokonzert Murten Classics	750.00		700.00		725.40	
341	Sport	6'700.00		7'200.00		6'696.00	
3410.3634.00	Beitrag an Hallenbad	5'700.00		5'700.00		5'696.00	
3410.3636.00	Beiträge an Sportvereine	1'000.00		1'500.00		1'000.00	
342	Freizeit	39'098.27	100.00	35'080.00	100.00	28'878.37	450.00
3420.3010.00	Besoldung Anlagewart	2'000.00		4'500.00		1'540.00	
3420.3053.00	AG-Beiträge an Unfallversicherungen					4.25	
3420.3101.00	Betriebs-, Verbrauchsmaterial	200.00		200.00		480.30	
3420.3110.00	Büromöbel -geräte	2'000.00					
3420.3111.00	Maschinen, Geräte und Fahrzeuge	300.00		300.00		32.90	
3420.3120.00	Wasser, Energie, Heizmaterial und Kehricht	1'000.00		1'000.00		859.00	
3420.3130.00	Dienstleistung Dritter	5'000.00		2'000.00		1'560.60	
3420.3134.00	Sachversicherungsprämien	500.00		500.00		456.20	
3420.3140.00	Unterhalt an Grundstücken Park und Strand	10'000.00		8'000.00		6'948.84	
3420.3144.00	Unterhalt Hochbauten, Gebäude	1'000.00		1'500.00			
3420.3151.00	Unterhalt Apparate, Maschinen, Geräte, Fahrzeuge, Werkzeuge	200.00		200.00			
3420.3170.00	Reisekosten und Spesen					120.00	
3420.3300.30	Planmässige Abschreibungen übr. Tiefbauten VV	2'000.11		2'000.00		2'000.12	
3420.3300.40	Planmässige Abschreibungen Hochbauten	13'698.16		13'680.00		13'698.16	
3420.3631.00	Beitrag an Kanton für die Benützungsgebühr See (Steg)	700.00		700.00		678.00	
3420.3636.00	Beiträge an Ferienpass, Lager usw.	500.00		500.00		500.00	
3420.4240.00	Ertrag Gäste Badeplatz		100.00		100.00		400.00
3420.4260.00	Ersatzschlüssel Badeplatz						50.00
4	GESUNDHEIT	132'182.50		134'047.05		95'001.65	
411	Spitäler	703.95		758.45		512.95	
4110.3611.00	Anteil an Kanton für die Pflegerestkosten	703.95		758.45		512.95	
412	Kranken-, Alters- und Pflegeheime	70'414.50		75'044.50		41'719.90	
4120.3612.00	Anteil an Gesundheitsnetz See für Finanzierungskosten Pflegeheime	3'016.65		2'919.35		3'230.90	
4120.3612.01	Anteil an Gesundheitsnetz See für Defizit Pflegeheime	3'622.95		10'116.65		2'591.60	
4120.3612.02	Anteil an Gesundheitsnetz See für Verwaltung GNS	22'772.20		26'806.80		3'335.65	
4120.3612.03	Anteil an Gesundheitsnetz See für Gebäude GNS	-21.40		-155.70		538.50	
4120.3631.00	Beitrag an Kanton für die Individualbeiträge an die Betreuungskosten in den Pflegeheimen	33'024.10		30'647.40		28'192.65	
4120.3660.20	Planmässige Abschreibungen Gemeinde und Zweckverbänden	8'000.00		4'710.00		3'830.60	

Detail Funktion

Konto	Erfolgsrechnung Funktionale Gliederung ER	Budget 2024		Budget 2023		Rechnung 2022	
		Aufwand	Ertrag	Aufwand	Ertrag	Aufwand	Ertrag
421	Ambulante Krankenpflege	57'064.05		52'244.10		48'568.65	
4210.3612.00	Anteil an Gesundheitsnetz See	16'484.80		15'570.05		14'681.20	
4210.3612.01	Pauschalentschädigung						
4210.3612.01	Anteil an Gesundheitsnetz See für Spitexdienst	37'559.90		33'894.10		32'007.75	
4210.3612.02	Anteil an Gesundheitsnetz See für Sekretariat Passepartout	508.95		486.55		442.20	
4210.3612.03	Anteil an Gesundheitsnetz See für Mütter- und Väterberatung	2'375.40		2'158.40		1'302.90	
4210.3636.00	Beiträge an private Organisationen ohne Erwerbszweck	135.00		135.00		134.60	
422	Rettungsdienste	4'000.00		6'000.00		4'065.15	
4220.3612.00	Anteil an Ambulanz und Rettungsdienst	4'000.00		6'000.00		4'065.15	
432	Krankheitsbekämpfung, übrige					135.00	
4320.3101.00	Kosten COVID-19					135.00	
5	SOZIALE SICHERHEIT	85'373.40	10'042.05	88'962.80	11'828.85	78'147.10	12'792.80
523	Invalidenheime	48'569.45		47'942.10		44'854.50	
5230.3631.00	Beitrag an Kanton für die Hilfe an Sonderheime für Behinderte oder Schwererziehbare	48'569.45		47'942.10		44'854.50	
531	Alters- und Hinterlassenenversicherung AHV		500.00		500.00		521.10
5310.4611.00	Entschädigung von Kanton für die AHV-Agentur		500.00		500.00		521.10
541	Familienzulagen	1'050.15		1'163.75		1'076.35	
5410.3631.00	Beitrag an Kanton für Familienzulagen an nichterwerbstätige Personen	1'050.15		1'163.75		1'076.35	
544	Jugendschutz	750.00		612.35			
5440.3612.00	Portail Jeunes	750.00		612.35			
559	Arbeitslosigkeit, n.a.g.	4'237.50		4'237.50		3'941.00	
5590.3631.00	Beitrag an Kanton für den Beschäftigungsfonds (Amt für Arbeitsmarkt)	3'237.50		3'237.50		2'941.00	
5590.3636.00	Beiträge an private Sozialinstitutionen und Hilfswerke (Impuls)	1'000.00		1'000.00		1'000.00	
572	Wirtschaftliche Hilfe	19'480.30	9'542.05	23'273.60	11'028.85	16'202.76	11'971.70
5720.3611.00	Anteil an Kanton für Sozialamt	259.80		317.85		297.25	
5720.3611.01	Anteil an Kanton für nicht rückerstattete Vorschüsse (Unterhaltsbeiträge)	1'220.50		1'311.75		1'164.70	
5720.3612.00	Anteil an Sozialdienst Region Murten für Materielle Hilfe MIS u. Integration	18'000.00		21'644.00		14'740.81	
5720.4611.00	Anteil von Kanton für Berichtigung Anteil Materielle Hilfe MIS		9'542.05		11'028.85		11'971.70
579	Fürsorge, n.a.g.	11'286.00		11'733.50	300.00	12'072.49	300.00
5790.3611.00	Anteil an Kanton für Hilfe an Opfer von Straftaten	386.00		353.50		394.55	
5790.3612.00	Anteil an Sozialdienst Region Murten für Betriebskosten	10'000.00		9'980.00		10'477.94	
5790.3636.00	Spenden an Institutionen	900.00		1'400.00		1'200.00	
5790.4390.00	Entnahme aus Grabfonds				300.00		300.00

Detail Funktion

Konto	Erfolgsrechnung Funktionale Gliederung ER	Budget 2024		Budget 2023		Rechnung 2022	
		Aufwand	Ertrag	Aufwand	Ertrag	Aufwand	Ertrag
6	VERKEHR UND NACHRICHTENÜBERMITTLUNG	79'488.98	1'920.00	63'380.00	960.00	64'372.83	2'310.00
613	Kantonsstrassen, übrige	3'000.00		3'000.00		3'895.10	
6130.3611.00	Anteil an Kanton für Unterhalt Kantonsstrassen	3'000.00		3'000.00		3'895.10	
615	Gemeindestrassen	70'618.98	1'920.00	54'630.00	960.00	54'887.73	2'160.00
6150.3120.00	Stromankauf öffentliche Beleuchtung	2'500.00		2'500.00		1'729.40	
6150.3140.00	Unterhalt Schlossquartier, Unterführung	22'000.00		14'000.00		18'142.04	
6150.3141.00	Unterhalt Strassen / Verkehrswege	20'000.00		12'000.00		10'859.00	
6150.3141.01	Schneeräumung und Winterdienst	4'000.00		4'000.00		2'914.40	
6150.3141.02	Unterhalt öffentliche Beleuchtung	1'500.00		1'500.00		1'222.05	
6150.3300.10	Planmässige Abschreibungen Strassen/Verkehrswege VV	14'948.66		14'960.00		14'948.67	
6155.3134.00	Sachversicherungsprämien	300.00		300.00		214.70	
6155.3143.00	Unterhalt Parkplatz	1'500.00		1'500.00		987.15	
6155.3300.10	Planmässige Abschreibungen Parkplatz ZAI-Land	3'870.32		3'870.00		3'870.32	
6155.4470.00	Mietertrag Parkplatz		1'920.00		960.00		2'160.00
621	Öffentliche Verkehrsinfrastruktur	1'446.00		1'297.00		1'490.00	
6210.3611.00	Anteil an den Bahnhofinfrastrukturfonds	1'446.00		1'297.00		1'490.00	
622	Regional- und Agglomerationsverkehr	4'424.00		4'453.00		4'100.00	150.00
6220.3611.00	Anteil an den kantonalen Ausgaben für den Regionalverkehr	4'424.00		4'453.00		4'100.00	
6220.4463.00	Dividenden von Anlagen VV öff.						150.00
7	UMWELTSCHUTZ UND RAUMORDNUNG	310'458.82	269'158.82	279'580.88	242'980.88	311'277.12	276'140.82
710	Wasserversorgung	147'694.79	147'694.79	129'939.88	129'939.88	168'019.50	168'019.50
7101.3000.00	Entschädigung Gemeinderat	3'000.00				4'845.00	
7101.3010.00	Besoldung Wasserableser			800.00		2'775.00	
7101.3050.00	AG-Beiträge AHV, IV, EO, ALV, Verwaltungskosten	192.00		55.44		235.05	
7101.3053.00	AG-Beiträge an Unfallversicherungen	40.65		10.84		43.20	
7101.3054.00	AG-Beiträge an Familienausgleichskasse	86.40		23.04		92.60	
7101.3055.00	AG-Beiträge an Krankentaggeldversicherungen	39.60		10.56			
7101.3105.00	Wasserkäufe	60'000.00		48'000.00		45'815.45	
7101.3111.00	Wasserzähler	1'000.00		500.00		1'275.35	
7101.3120.00	Strom Pumpwerk	100.00		100.00		93.90	
7101.3134.00	Sachversicherungsprämien	100.00		100.00		53.25	
7101.3143.00	Unterhalt Wasserleitungen	5'000.00		2'500.00		800.25	
7101.3181.00	Tatsächliche Forderungsverluste Wasser-Rechnungen					0.15	
7101.3300.31	Planmässige Abschreibungen übriger Tiefbauten VV	20'901.49		20'900.00		20'629.76	
7101.3320.90	Planmässige Abschreibungen übrige immaterielle Anlagen	2'634.65		2'340.00		1'143.84	
7101.3510.00	Einlagen in Spezialfinanzierung Werterhalt (SFWE)	10'100.00		10'100.00		13'681.00	
7101.3510.01	Einlagen in Spezialfinanzierung Rechnungsausgleich (SFRA)	43'000.00		43'000.00		76'535.70	
7101.3910.00	Interne Verrechnung Löhne	1'500.00		1'500.00			
7101.4240.00	Grundgebühren Wasser		6'600.00		6'600.00		9'014.00

Detail Funktion

Konto	Erfolgsrechnung Funktionale Gliederung ER	Budget 2024		Budget 2023		Rechnung 2022	
		Aufwand	Ertrag	Aufwand	Ertrag	Aufwand	Ertrag
7101.4240.01	Wasserbenützungsgebühren		43'000.00		43'000.00		70'547.50
7101.4240.03	Zählermiete		3'500.00		3'500.00		4'667.00
7101.4260.00	Rückerstattungen Dritter						5'988.20
7101.4510.00	Entnahme aus Spezialfinanzierung Werterhalt (SFWE)		17'859.14		17'570.00		16'317.25
7101.4510.01	Entnahme aus Spezialfinanzierung Rechnungsausgleich (SFRA)		71'058.65		53'599.88		56'029.20
7101.4660.10	Planmässige Auflösung passivierter Investitionsbeiträge von Kanton und Konkordaten		2'746.41		2'750.00		2'746.42
7101.4660.70	Planmässige Auflösung passivierter Investitionsbeiträge von privaten Haushalten		2'930.59		2'920.00		2'709.93
720	Abwasserbeseitigung	61'646.63	61'646.63	58'341.00	58'341.00	56'233.34	56'233.34
7201.3000.00	Entschädigung Gemeinderat					1'185.00	
7201.3050.00	AG-Beiträge AHV, IV, EO, ALV, Verwaltungskosten					57.50	
7201.3053.00	AG-Beiträge an Unfallversicherungen					10.75	
7201.3054.00	AG-Beiträge an Familienausgleichskasse					22.65	
7201.3120.00	Wasser, Energie, Heizmaterial und Kehrrecht Pumpstationen	2'000.00		2'000.00		1'851.50	
7201.3134.00	Sachversicherungsprämien	500.00		500.00		446.60	
7201.3143.00	Unterhalt der Kanalisation					3'117.90	
7201.3143.01	Unterhalt Pumpstation	3'000.00		3'000.00		1'400.10	
7201.3300.31	Planmässige Abschreibungen übriger Tiefbauten VV	4'320.32		5'320.00		4'320.32	
7201.3320.90	Planmässige Abschreibungen übrige immaterielle Anlagen	1'996.27		2'000.00		1'996.28	
7201.3510.00	Einlagen in Spezialfinanzierung Waltertalt (SFWE)	12'300.00		12'300.00		12'727.15	
7201.3510.01	Einlagen in Spezialfinanzierung Rechnungsausgleich (SFRA)	17'000.00		17'000.00		16'882.50	
7201.3612.00	Anteil an Gemeindeverband ARA Region Murten für Betriebskosten	14'656.00		13'408.00		10'010.15	
7201.3612.01	Anteil an Gemeindeverband ARA Seeland Süd für Betriebskosten	4'522.00		2'353.00		852.90	
7201.3660.20	Planmässige Abschreibungen Gemeinde und Zweckverbänden	1'352.04		460.00		1'352.04	
7201.4240.00	Grundgebühren ARA		12'300.00		12'300.00		12'727.15
7201.4240.01	Benützungsgebühren (Verbrauchsgebühr)		17'000.00		17'000.00		16'882.50
7201.4510.00	Entnahme aus Spezialfinanzierung Waltertalt (SFWE)		1'416.49		1'530.00		64.46
7201.4510.01	Entnahme aus Spezialfinanzierung Rechnungsausgleich (SFRA)		24'678.00		21'261.00		20'307.09
7201.4660.70	Planmässige Auflösung passivierter Investitionsbeiträge von privaten Haushalten		6'252.14		6'250.00		6'252.14
730	Abfallwirtschaft	45'417.40	45'417.40	40'540.00	40'540.00	38'022.03	38'022.03
7301.3000.00	Entschädigung Gemeinderat	1'000.00				1'035.00	
7301.3050.00	AG-Beiträge AHV, IV, EO, ALV, Verwaltungskosten	50.00				50.20	
7301.3053.00	AG-Beiträge an Unfallversicherungen	10.00				7.95	
7301.3054.00	AG-Beiträge an Familienausgleichskasse	20.00				19.75	
7301.3090.00	Aus- und Weiterbildung des Personals					240.00	
7301.3100.00	Büromaterial					25.00	
7301.3111.00	Maschinen, Geräte und Fahrzeuge	200.00		200.00			
7301.3120.00	Strom Kehrrechtstationen	300.00		300.00		156.80	
7301.3130.00	Abfallbeseitigung	7'000.00		7'000.00		6'909.30	
7301.3130.01	Grünabfuhr	6'000.00		6'000.00		7'219.25	

Detail Funktion

Konto	Erfolgsrechnung Funktionale Gliederung ER	Budget 2024		Budget 2023		Rechnung 2022	
		Aufwand	Ertrag	Aufwand	Ertrag	Aufwand	Ertrag
7301.3130.02	Sperrgutentsorgungen	2'500.00		2'000.00		2'745.90	
7301.3130.03	Kehrichtentsorgung SAIDEF	4'500.00		4'200.00		3'483.95	
7301.3130.04	Sammelstelle	1'500.00		1'500.00		962.55	
7301.3130.06	Verwaltungskosten Fakturation	1'000.00		1'000.00		980.90	
7301.3151.00	Unterhalt Apparate, Maschinen, Geräte, Fahrzeuge, Werkzeuge	4'000.00		1'000.00		254.65	
7301.3181.00	Tatsächliche Forderungsverluste Kehricht-Gebühren					150.05	
7301.3300.60	Planmässige Abschreibungen Mob	11'800.00		11'800.00		9'447.03	
7301.3635.00	Kostenanteil an regionale Kompostierstelle	5'000.00		5'000.00		3'796.35	
7301.3660.20	Planmässige Abschreibungen Gemeinde und Zweckverbänden	537.40		540.00		537.40	
7301.4240.00	Grundgebühren Kehricht		14'000.00		20'000.00		19'815.50
7301.4240.01	Benützungsgebühren (Gewichts- und Andockgebühr)		14'000.00		13'000.00		13'841.40
7301.4240.10	Grundgebühren Grüngut		7'000.00				
7301.4240.11	Benützungsgebühren Grüngut		5'850.00				
7301.4250.00	Verkauf Kehrichtschlüssel						240.00
7301.4463.00	Finanzertrag von öff. Unternehmungen				200.00		2'050.00
7301.4510.01	Entnahme aus Spezialfinanzierung des EK Kehricht		4'517.40		7'240.00		2'026.18
7301.4634.00	Ausgleich für die Transportkosten Saidef		50.00		100.00		48.95
741	Gewässerverbauungen	6'000.00		2'000.00			
7410.3142.00	Unterhalt Bach	6'000.00		2'000.00			
769	Übrige Bekämpfung von Umweltverschmutzung	5'000.00		5'000.00			
7690.3132.00	Energieplan	5'000.00		5'000.00			
771	Friedhof und Bestattung	5'600.00	400.00	8'600.00	400.00	3'723.20	393.10
7710.3130.00	Unterhalt Erdgrab Allemann	400.00		400.00		393.10	
7710.3612.00	Unterhalt Friedhof	5'000.00		8'000.00		3'174.55	
7710.3632.00	Beitrag an Aufbahrung Murten	200.00		200.00		155.55	
7710.4390.00	Entnahme aus Grabfonds		400.00		400.00		393.10
779	Umweltschutz, n.a.g.	23'000.00	12'000.00	20'600.00	11'760.00	19'171.00	11'502.60
7790.3000.00	Entschädigung Gemeinderat					1'035.00	
7790.3000.01	Sitzungsgeld	1'000.00		1'000.00		360.00	
7790.3050.00	Grenspitzkommission AG-Beiträge AHV, IV, EO, ALV, Verwaltungskosten					62.70	
7790.3053.00	AG-Beiträge an Unfallversicherungen					7.80	
7790.3054.00	AG-Beiträge an Familienausgleichskasse					24.70	
7790.3140.00	Unterhalt Grengspitz	20'000.00		19'600.00		17'680.80	
7790.3145.00	Unterhalt Waldstreifen Seeweg	2'000.00					
7790.4612.00	Anteile Gden Meyriez/Murten		12'000.00		11'760.00		11'502.60
790	Raumordnung	16'100.00	2'000.00	14'560.00	2'000.00	26'108.05	1'970.25
7900.3000.00	Entschädigung Gemeinderat					15'395.00	
7900.3000.01	Sitzungsgeld	2'000.00		4'000.00		5'085.00	
7900.3050.00	Planungskommission AG-Beiträge AHV, IV, EO, ALV, Verwaltungskosten					954.75	
7900.3053.00	AG-Beiträge an Unfallversicherungen					112.10	
7900.3054.00	AG-Beiträge an Familienausgleichskasse					376.15	
7900.3090.00	Aus- und Weiterbildung des Personals					1'800.00	
7900.3119.00	Technische Pläne					807.75	
7900.3132.00	Honorare externe Berater, Gutachten, Fachexperten usw.	5'000.00		5'000.00			

Detail Funktion

Konto	Erfolgsrechnung Funktionale Gliederung ER	Budget 2024		Budget 2023		Rechnung 2022	
		Aufwand	Ertrag	Aufwand	Ertrag	Aufwand	Ertrag
7900.3132.01	Kosten Baugesuche/Gutachten	1'000.00		1'000.00		853.00	
7900.3170.00	Reisekosten und Spesen					724.30	
7900.3320.90	Planmässige Abschreibungen übrige immaterielle Anlagen	8'100.00		4'560.00			
7900.4210.00	Gebühren für Amtshandlung Baubewilligung		2'000.00		2'000.00		1'970.25
8	VOLKSWIRTSCHAFT	600.00		600.00		534.00	
820	Forstwirtschaft	600.00		600.00		534.00	
8200.3635.00	Forst Galm Murtensee	600.00		600.00		534.00	
9	FINANZEN UND STEUERN	571'412.00	1'652'837.71	638'309.00	1'721'183.71	624'922.70	1'540'522.87
910	Steuern		1'138'001.00		976'901.00	1'215.35	1'258'093.00
9100.3180.00	Wertberichtigungen auf Forderungen					939.75	
9100.3181.00	Tatsächliche Forderungsverluste Steuern					275.60	
9100.4000.00	Einkommenssteuern natürliche Personen - Rechnungsjahr		550'000.00		514'000.00		478'807.20
9100.4000.10	Einkommenssteuern natürliche Personen - frühere Jahre						13'118.20
9100.4000.30	Steuern auf Kapitaleistung		10'000.00		10'000.00		17'461.10
9100.4000.60	Pauschale Steueranrechnung Einkommen natürliche Personen		-5'000.00		-5'000.00		-9'238.65
9100.4001.00	Vermögenssteuern natürliche Personen - Rechnungsjahr		440'000.00		314'000.00		416'083.75
9100.4001.10	Vermögenssteuern natürliche Personen - frühere Jahre						75'073.30
9100.4002.00	Quellensteuern natürliche Personen		4'500.00		4'500.00		40'777.00
9100.4010.00	Gewinnsteuern juristische Personen - Rechnungsjahr		15'000.00		15'000.00		15'138.10
9100.4010.10	Gewinnsteuern juristische Personen - frühere Jahre						4'586.85
9100.4011.00	Kapitalsteuern juristische Personen - Rechnungsjahr		4'500.00		5'400.00		3'970.95
9100.4011.10	Kapitalsteuern juristische Personen - frühere Jahre						1'537.75
9100.4611.00	Basis-Ausgleich - Steuerreform		11'001.00		11'001.00		12'324.00
9101.4021.00	Liegenschaftssteuern		108'000.00		108'000.00		104'805.85
9101.4021.10	Liegenschaftssteuern - frühere Jahre						-1'977.60
9101.4022.00	Grundstückgewinnsteuern						36'468.40
9101.4023.00	Handänderungssteuern						49'156.80
930	Interkommunaler Finanzausgleich	571'212.00	5'169.00	637'709.00	5'083.00	623'388.00	5'547.00
9300.3622.00	Interkommunaler Finanzausgleich - Ressourcenausgleich	571'212.00		637'709.00		623'388.00	
9300.4621.00	Interkommunaler Finanzausgleich - Bedarfsausgleich		5'169.00		5'083.00		5'547.00
950	Ertragsanteile, übrige		18'346.85		16'908.85		17'357.50
9500.4601.00	Motorfahrzeugsteuern		18'346.85		16'908.85		17'357.50
961	Zinsen	200.00	3'500.00	600.00	5'400.00	319.35	2'167.05
9610.3499.00	Skonto, Vergütungszins, Ausgleichszins Steuern	200.00		300.00		19.35	
9610.3940.00	Interne Verrechnung Zins Grabfons			300.00		300.00	
9610.4400.00	Zinsen flüssige Mittel						7.45
9610.4400.01	Aktivzinsen		100.00		500.00		58.15
9610.4401.00	Zinsen Forderung und Kontokorrente inkl. Steuern						23.10
9610.4401.01	Verzugszinse + AFT		2'000.00		2'000.00		1'967.65
9610.4401.02	Ausgleichszins		500.00		2'000.00		110.70

Detail Funktion

Konto	Erfolgsrechnung Funktionale Gliederung ER	Budget 2024		Budget 2023		Rechnung 2022	
		Aufwand	Ertrag	Aufwand	Ertrag	Aufwand	Ertrag
9610.4451.00	Dividende von Anlagen VV		900.00		900.00		
969	Finanzvermögen, n.a.g.						900.00
9690.4420.00	Dividende von Anlagen FV						900.00
971	Rückverteilungen aus CO2-Abgabe		50.00		100.00		135.70
9710.4699.00	Rückvergütung der CO2-Abgabe		50.00		100.00		135.70
990	Nicht aufgeteilte Posten		155'823.70		155'415.70		156'622.44
9900.4862.00	Ausserord. Transferertrag						798.74
9900.4895.00	Entnahmen aus Aufwertungsreser		155'823.70		155'415.70		155'823.70
999	Abschluss		331'947.16		561'375.16		99'700.18
9990.9001.00	Aufwandüberschuss		331'947.16		561'375.16		99'700.18
	Total	2'006'849.39	2'006'849.39	2'049'243.58	2'049'243.58	1'912'242.47	1'912'242.47
	Gesamttotal	2'006'849.39	2'006'849.39	2'049'243.58	2'049'243.58	1'912'242.47	1'912'242.47

Detail Sachgruppe

Konto	Investitionsrechnung Sachgruppengliederung IR	Budget 2024		Budget 2023		Rechnung 2022	
		Ausgaben	Einnahmen	Ausgaben	Einnahmen	Ausgaben	Einnahmen
5	INVESTITIONSAUSGABEN	364'280.40		214'682.10		182'228.81	
503 7101.5031.00	Übriger Tiefbau Wasserleitungen	160'000.00 160'000.00		69'000.00 69'000.00		21'465.25 21'465.25	
504 0290.5040.00 0290.5040.01	Hochbauten Gemeindeverwaltung / Saal Restaurant					21'957.90 10'978.95 10'978.95	
506 7201.5060.00 7301.5060.00	Mobilien Mobilien Kehrichtstationen	60'000.00 60'000.00				23'495.91 23'495.91	
529 7101.5290.00 7900.5290.00	Übrige immaterielle Anlagen PTWI Überarbeitung des Orts- und Zonenplanes	44'000.00 44'000.00		80'000.00 80'000.00		76'230.60 11'926.50 64'304.10	
562 2130.5620.00 4120.5620.00 7201.5620.00	Gemeinden und Gemeindezweckverbände Investitionsbeitrag an OSRM Investitionsbeitrag an Gesundheitsnetz See (GNS) Investitionsbeitrag an zwischenkommunaler ARA Region Murten	100'280.40 4'215.00 92'952.40 3'113.00		65'682.10 1'581.00 61'200.10 2'901.00		33'783.25 268.00 29'371.95 4'143.30	
590 9990.5900.00	Passivierungen Übertrag der Investitionseinnahmen (Passivierung Investitionen)					5'295.90 5'295.90	
6	INVESTITIONSEINNAHMEN						182'228.81
637 7101.6370.00	Private Haushalte Anschlussgebühren Wasserversorgung						5'295.90 5'295.90
690 9990.6900.00	Aktivierungen Investitionen Übertrag der Investitionsausgaben (Aktivierung Investitionsrechnung)						176'932.91 176'932.91
	Total	364'280.40		214'682.10		182'228.81	182'228.81
	Netto Ausgaben		364'280.40		214'682.10		
	Gesamttotal	364'280.40	364'280.40	214'682.10	214'682.10	182'228.81	182'228.81

Detail Funktion

Konto	Investitionsrechnung Funktionale Gliederung IR	Budget 2024		Budget 2023		Rechnung 2022	
		Ausgaben	Einnahmen	Ausgaben	Einnahmen	Ausgaben	Einnahmen
0	ALLGEMEINE VERWALTUNG					21'957.90	
029	Verwaltungsliegenschaften, n.a.g.					21'957.90	
0290.5040.00	Gemeindeverwaltung / Saal					10'978.95	
0290.5040.01	Restaurant					10'978.95	
2	BILDUNG	4'215.00		1'581.00		268.00	
213	Orientierungsschule	4'215.00		1'581.00		268.00	
2130.5620.00	Investitionsbeitrag an OSRM	4'215.00		1'581.00		268.00	
4	GESUNDHEIT	92'952.40		61'200.10		29'371.95	
412	Kranken-, Alters- und Pflegeheime	92'952.40		61'200.10		29'371.95	
4120.5620.00	Investitionsbeitrag an Gesundheitsnetz See (GNS)	92'952.40		61'200.10		29'371.95	
7	UMWELTSCHUTZ UND RAUMORDNUNG	267'113.00		151'901.00		125'335.06	5'295.90
710	Wasserversorgung	160'000.00		69'000.00		33'391.75	5'295.90
7101.5031.00	Wasserleitungen	160'000.00		69'000.00		21'465.25	
7101.5290.00	PTWI					11'926.50	
7101.6370.00	Anschlussgebühren Wasserversorgung						5'295.90
720	Abwasserbeseitigung	63'113.00		2'901.00		4'143.30	
7201.5060.00	Mobilien	60'000.00					
7201.5620.00	Investitionsbeitrag an zwischenkommunaler ARA Region Murten	3'113.00		2'901.00		4'143.30	
730	Abfallwirtschaft					23'495.91	
7301.5060.00	Kehrichtstationen					23'495.91	
790	Raumordnung	44'000.00		80'000.00		64'304.10	
7900.5290.00	Überarbeitung des Orts- und Zonenplanes	44'000.00		80'000.00		64'304.10	
9	FINANZEN UND STEUERN					5'295.90	176'932.91
999	Abschluss					5'295.90	176'932.91
9990.5900.00	Übertrag der Investitionseinnahmen (Passivierung Investitionen)					5'295.90	
9990.6900.00	Übertrag der Investitionsausgaben (Aktivierung Investitionsrechnung)						176'932.91
	Total	364'280.40		214'682.10		182'228.81	182'228.81
	Netto Ausgaben		364'280.40		214'682.10		
	Gesamttotal	364'280.40	364'280.40	214'682.10	214'682.10	182'228.81	182'228.81